J'ai vu l'eau vive

T. CFC/© CNPL **M.** Philippe Robert **Éd.** Studio SM

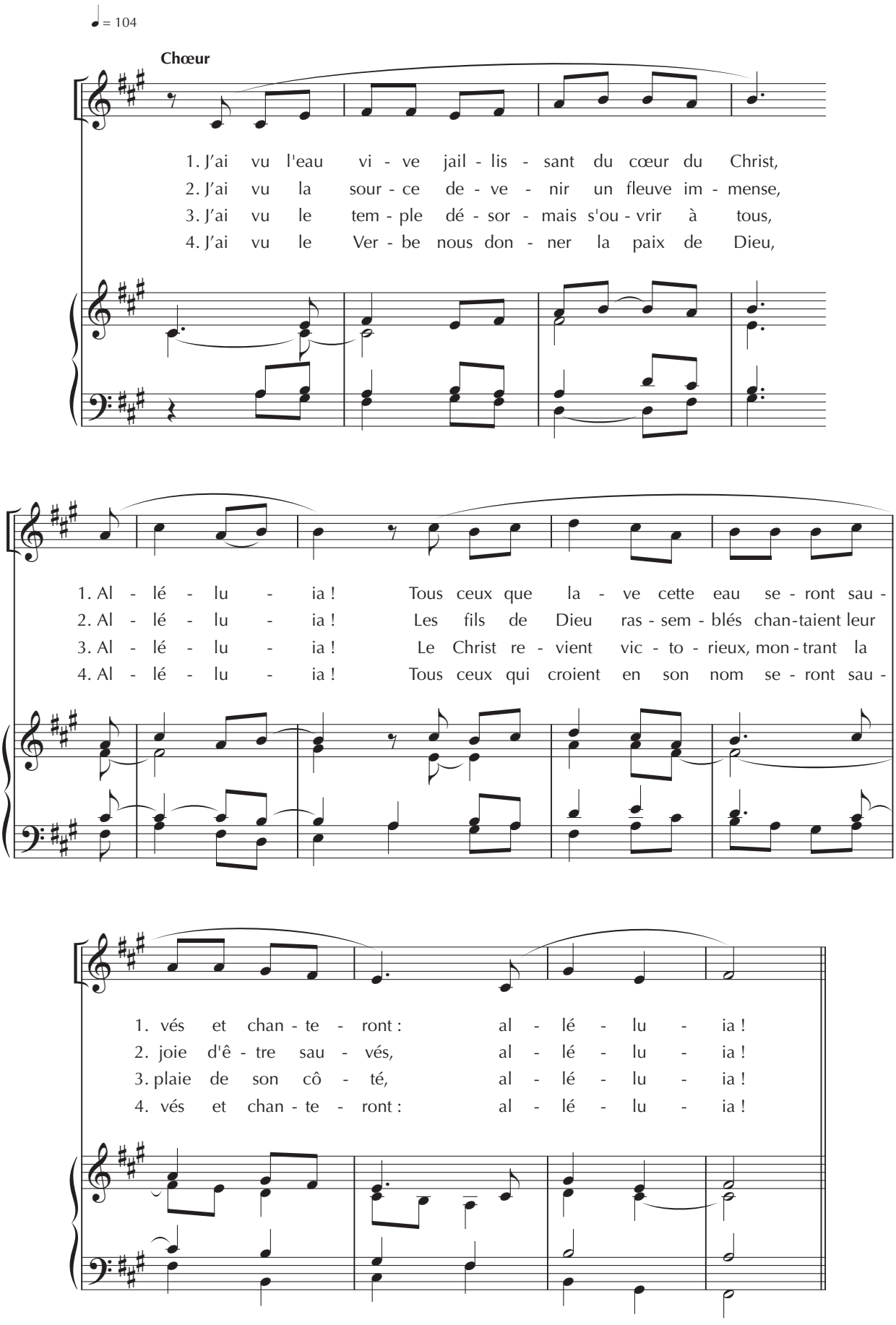

Publié dans ChantonsenEglise n° 181
Revue éditée par Bayard,
18, rue Barbès – 92128 MONTROUGE Cedex

ADF – BAYARD musique
www.bayardmusique.com

REFRAIN

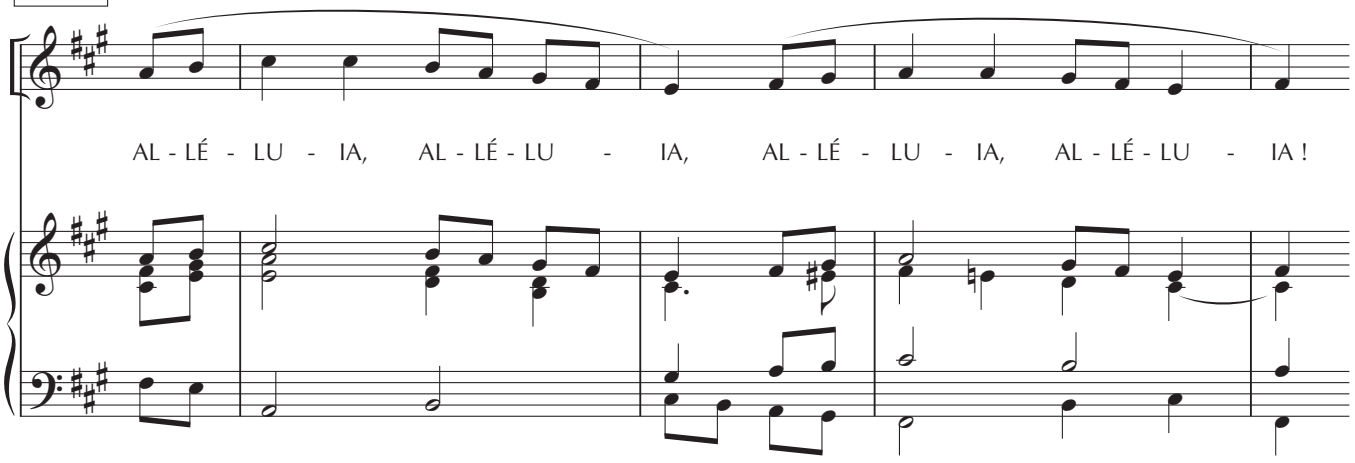

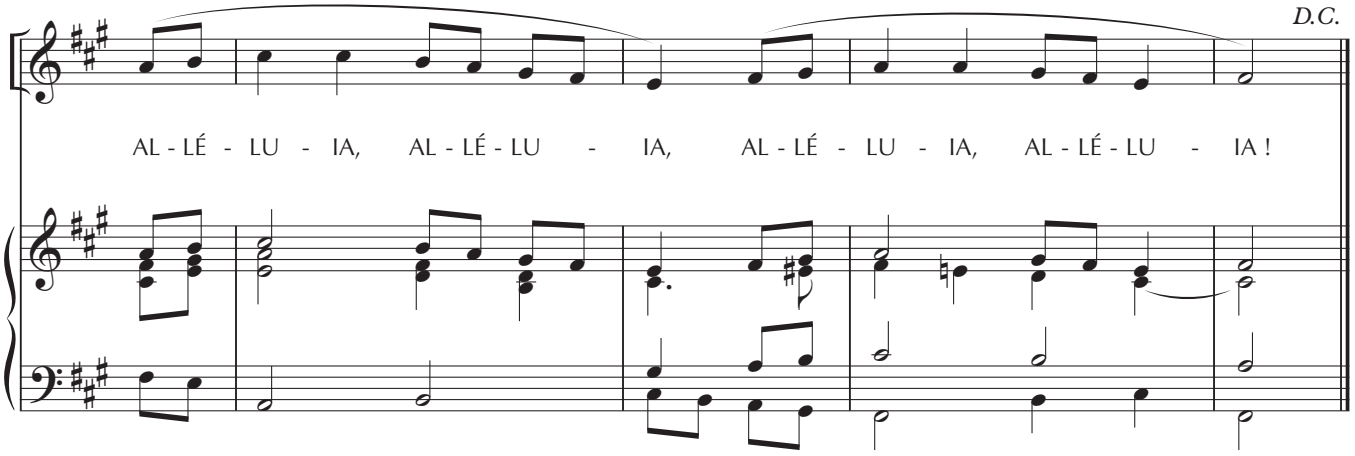

REFRAIN **Harmonisation à 4 voix mixtes**

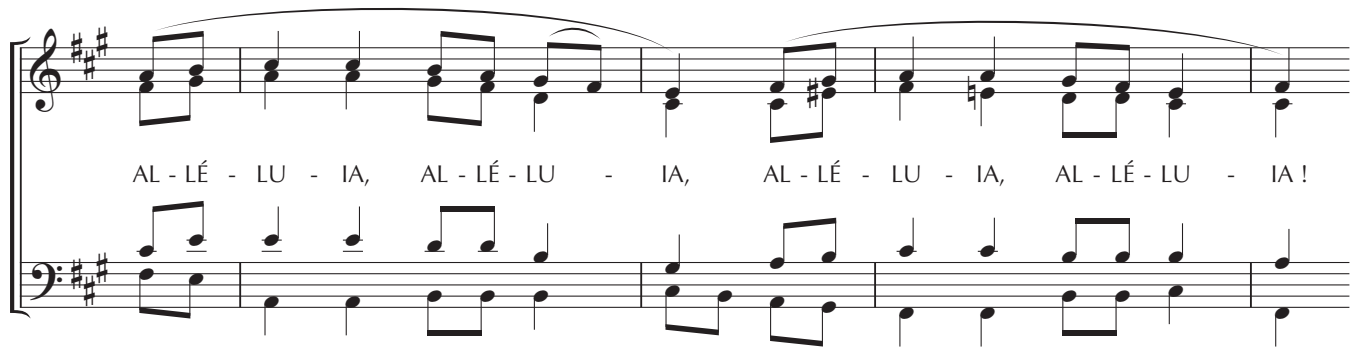

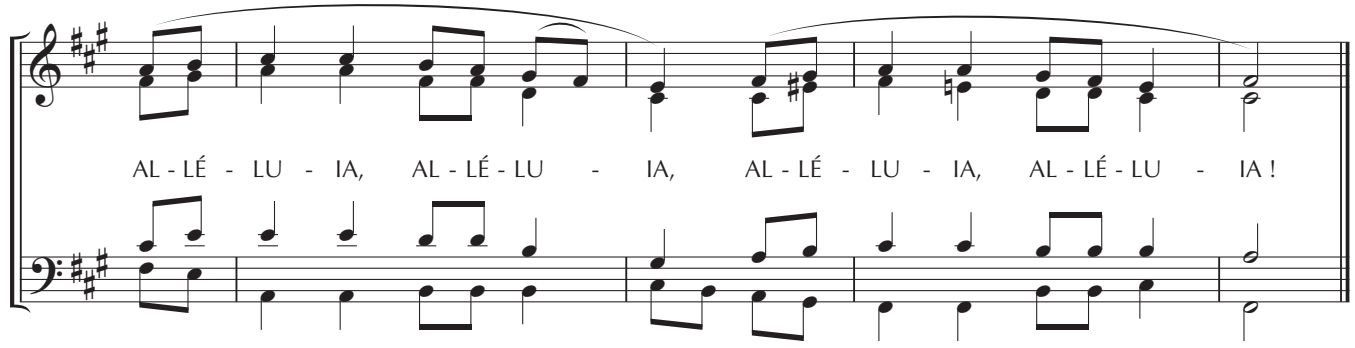

Publié dans ChantonsenEglise n° 181
Revue éditée par Bayard,
18, rue Barbès – 92128 MONTROUGE Cedex

ADF – BAYARD musique
www.bayardmusique.com