Donne tout

T et **M** Jean Labédie **Harm** et **contr** Grazia Previdi **Adap** Matinées Chantantes **Éd** ADF Musique

♩ = 72

PRÉLUDE (et INTERLUDE ad libitum)

Flûte Mim Ré Sol Ré Mim

𝄋 **Flûte** Mim Ré Mim Sim Do

Flûte : à la reprise, si pas d'interlude

1. Dieu a be - soin de tes mains pour bâ - tir le mon - - - de,
2. Dieu a be - soin de ton cœur pour ai - mer le mon - - - de,
3. Dieu a be - soin de tes yeux pour pleu - rer le mon - - - de,
4. Dieu a be - soin de tes pas pour cou - rir le mon - - - de,

Lam7 Sim Mim Mim Ré Mim

1. DIEU A BE - SOIN DE TOI ! Dieu a be - soin de ta voix pour cri -
2. DIEU A BE - SOIN DE TOI ! Dieu a be - soin de ta vie pour se -
3. DIEU A BE - SOIN DE TOI ! Dieu a be - soin d'un sou - rire pour of -
4. DIEU A BE - SOIN DE TOI ! Dieu a be - soin de ta joie pour chan-

Ré Sol Lam7 Sim7 Mim

1. er son É - van - gi - le, DIEU A BE - SOIN DE TOI ! Don - ne -
2. mer son É - van - gi - le, DIEU A BE - SOIN DE TOI ! Don - ne -
3. frir son É - van - gi - le, DIEU A BE - SOIN DE TOI ! Don - ne -
4. ter son É - van - gi - le DIEU A BE - SOIN DE TOI ! Don - ne -

Publié dans ✝ChantonsenÉglise n° 178
Revue éditée par Bayard,
18, rue Barbès – 92128 MONTROUGE Cedex

ADF – BAYARD musique
www.bayardmusique.com

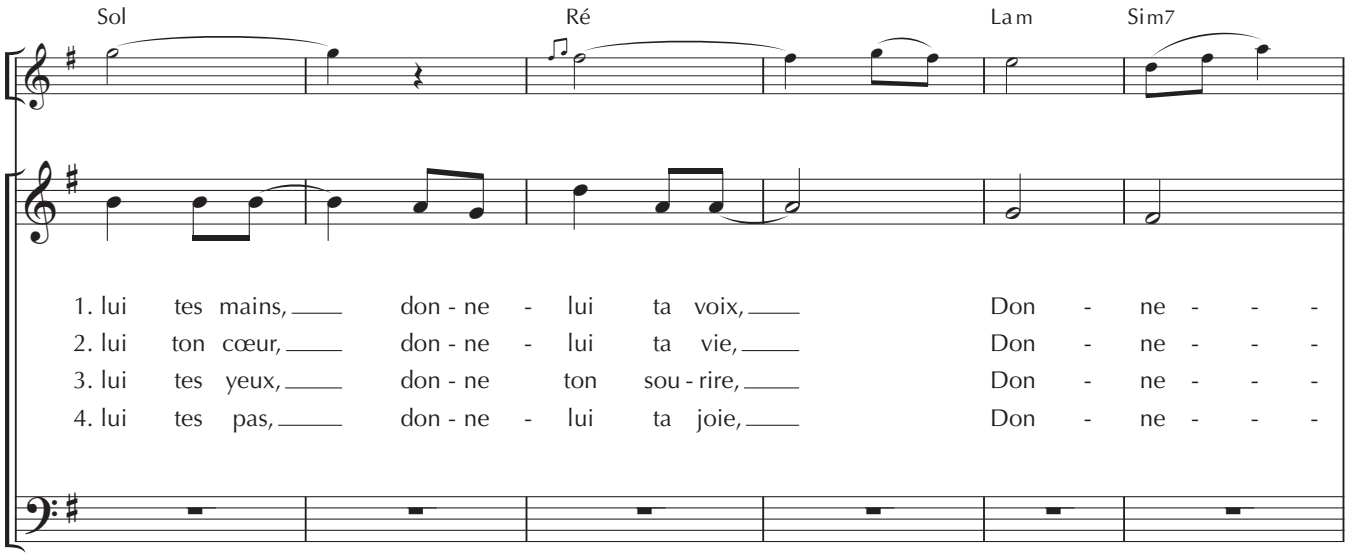
Sol
Ré
Lam
Sim7
1. lui tes mains, don - ne - lui ta voix, Don - ne - - -
2. lui ton cœur, don - ne - lui ta vie, Don - ne - - -
3. lui tes yeux, don - ne ton sou - rire, Don - ne - - -
4. lui tes pas, don - ne - lui ta joie, Don - ne - - -

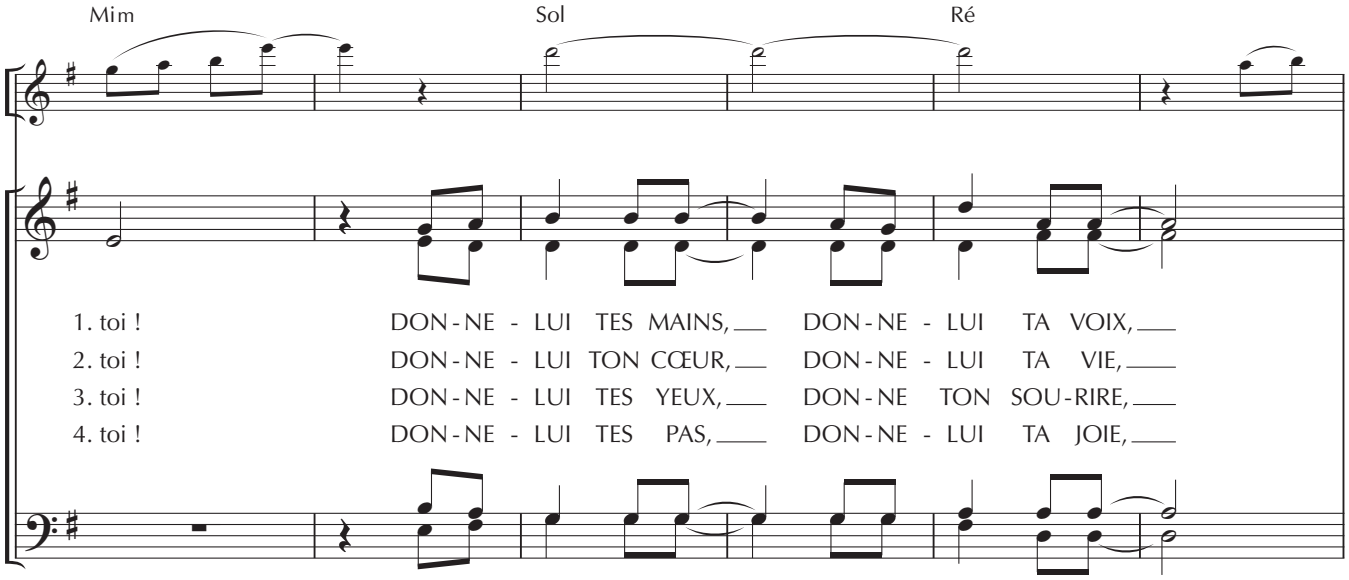
Mim
Sol
Ré
1. toi ! DON - NE - LUI TES MAINS, DON - NE - LUI TA VOIX,
2. toi ! DON - NE - LUI TON CŒUR, DON - NE - LUI TA VIE,
3. toi ! DON - NE - LUI TES YEUX, DON - NE TON SOU - RIRE,
4. toi ! DON - NE - LUI TES PAS, DON - NE - LUI TA JOIE,

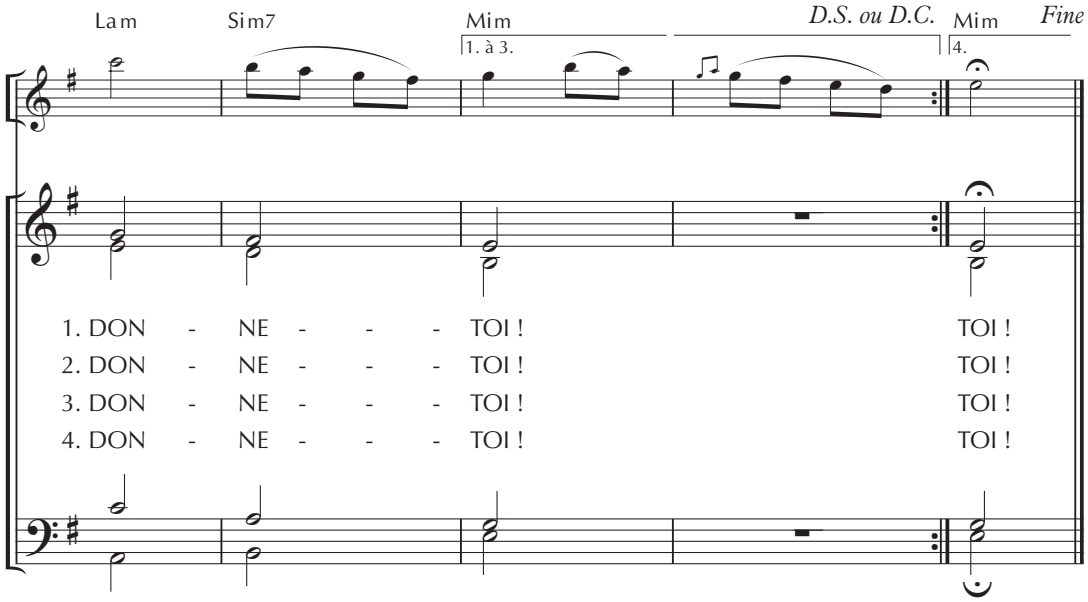
Lam
Sim7
Mim
1. à 3.
D.S. ou D.C.
Mim
4.
Fine
1. DON - NE - - - TOI ! TOI !
2. DON - NE - - - TOI ! TOI !
3. DON - NE - - - TOI ! TOI !
4. DON - NE - - - TOI ! TOI !