N'oubliez jamais

T Raoul Mutin **M** Raoul Mutin et Jo Akepsimas **Harm** Jo Akepsimas **Éd** ADF Musique

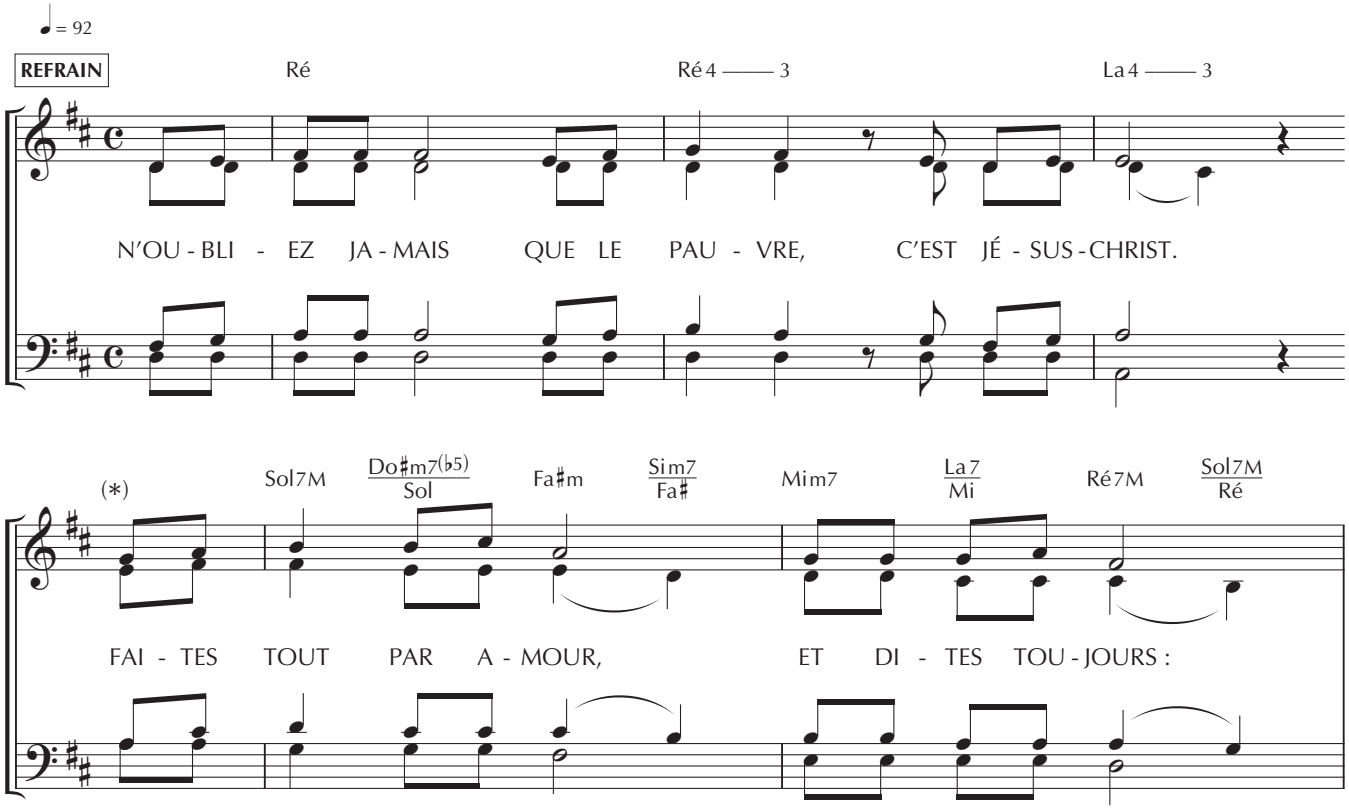

(*) *Si l'on chante le refrain à l'unisson, on peut utiliser d'autres accords plus simples, surtout à partir de la 4e mesure ("tout par amour…"). Jouer un accord tous les deux temps : Sol - Fa#m ; La7 - Ré ; La - Fa#m ; 2/4 La ; 4/4 Ré.*

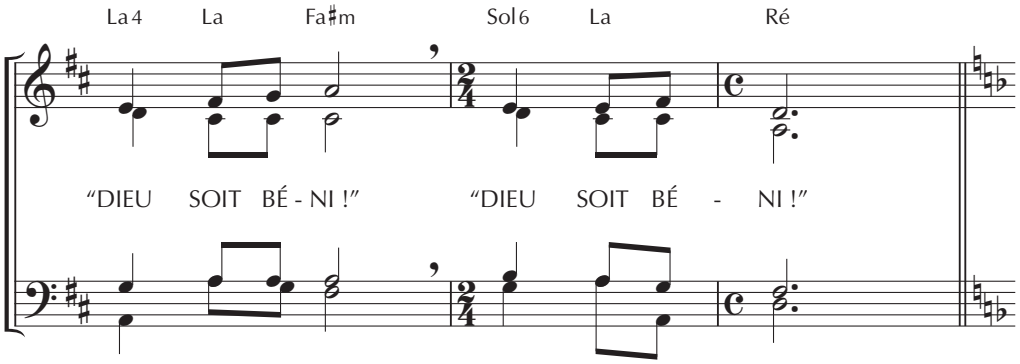

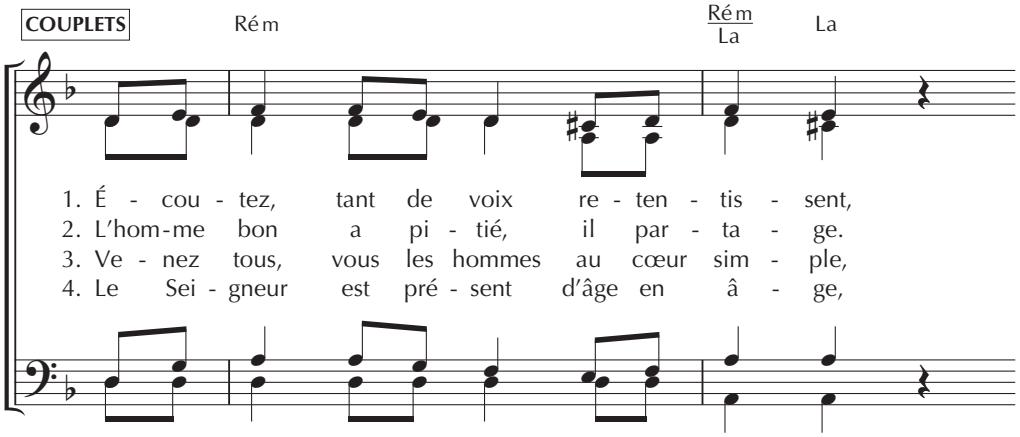

Publié dans ChantonsenÉglise n° 178
Revue éditée par Bayard,
18, rue Barbès – 92128 MONTROUGE Cedex

ADF – BAYARD musique
www.bayardmusique.com

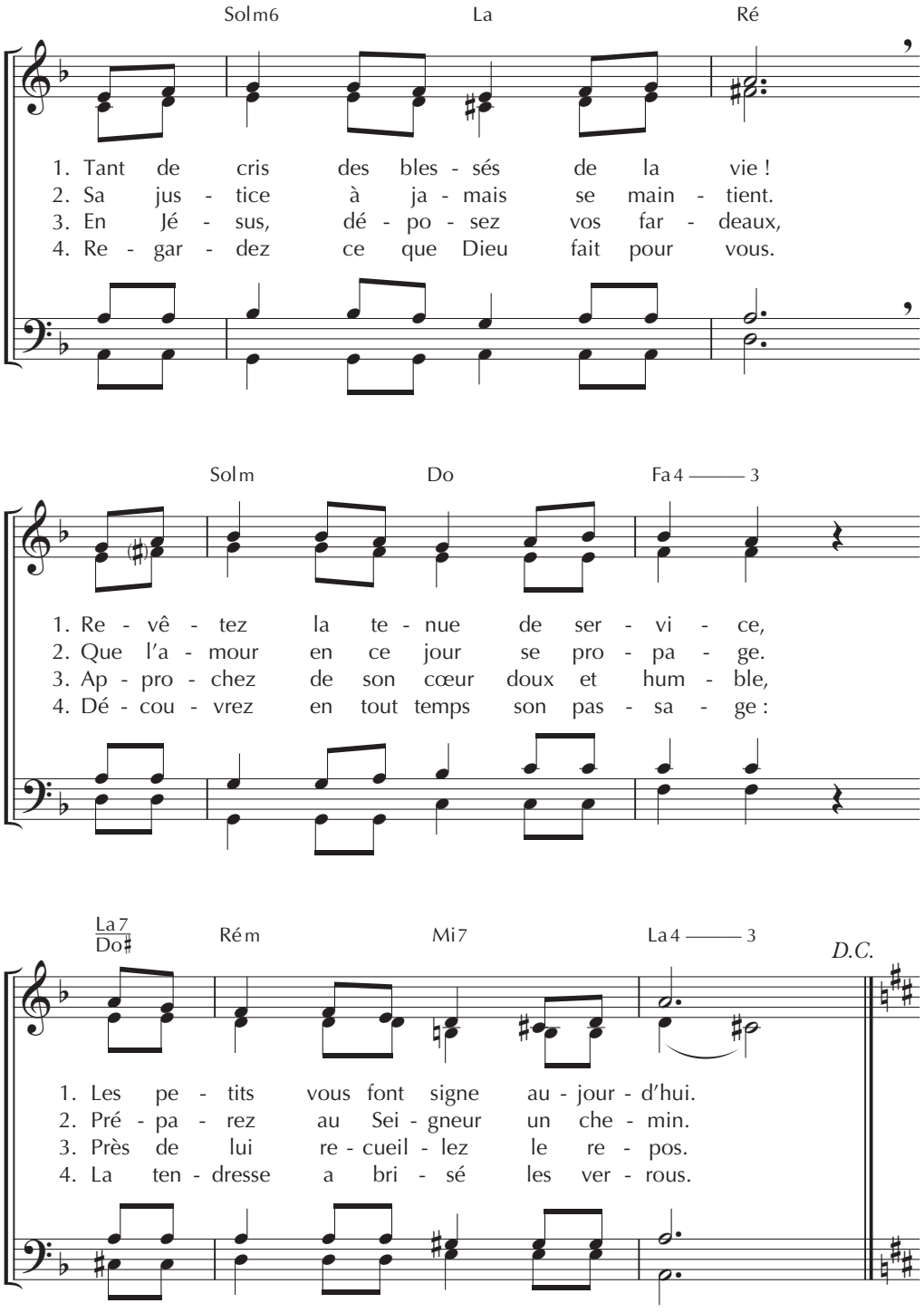
Solm6 La Ré
1. Tant de cris des bles - sés de la vie !
2. Sa jus - tice à ja - mais se main - tient.
3. En Jé - sus, dé - po - sez vos far - deaux,
4. Re - gar - dez ce que Dieu fait pour vous.
Solm Do Fa4 3
1. Re - vê - tez la te - nue de ser - vi - ce,
2. Que l'a - mour en ce jour se pro - pa - ge.
3. Ap - pro - chez de son cœur doux et hum - ble,
4. Dé - cou - vrez en tout temps son pas - sa - ge :
La7 Do♯ Rém Mi7 La4 3 D.C.
1. Les pe - tits vous font signe au - jour - d'hui.
2. Pré - pa - rez au Sei - gneur un che - min.
3. Près de lui re - cueil - lez le re - pos.
4. La ten - dresse a bri - sé les ver - rous.