Ps. 88 – Ton amour, Seigneur

T. AELF **M.** Louis GROSLAMBERT **Éd.** ADF Musique

REFRAIN

3 voix égales

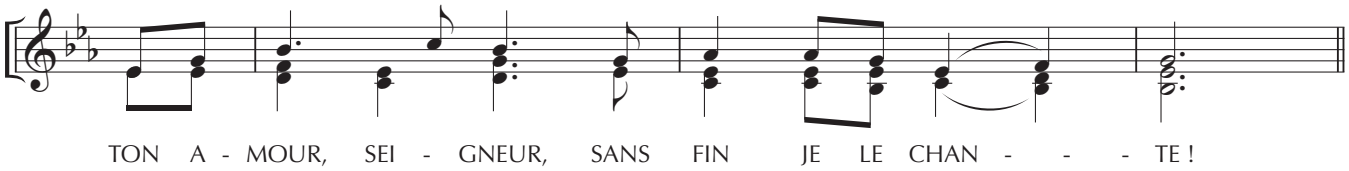

4 voix mixtes

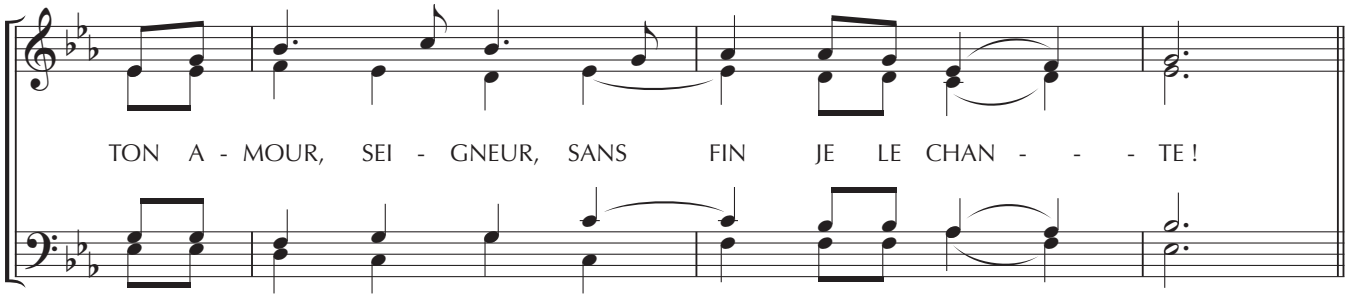

PSALMODIE

2 vers **A-C** **B-D**

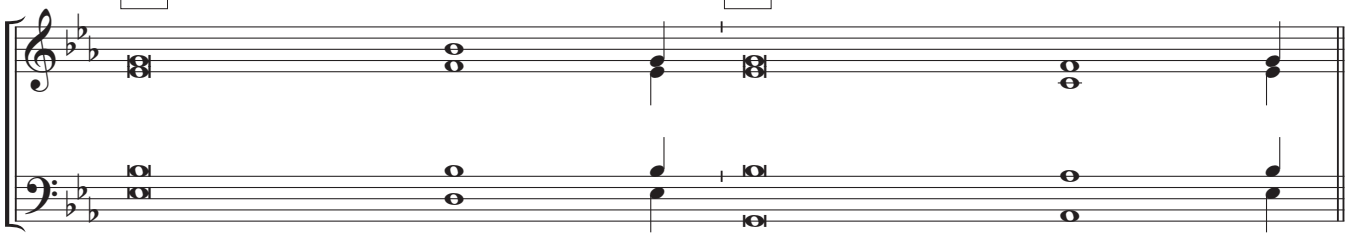

4 vers **A** **B** **C** **D**

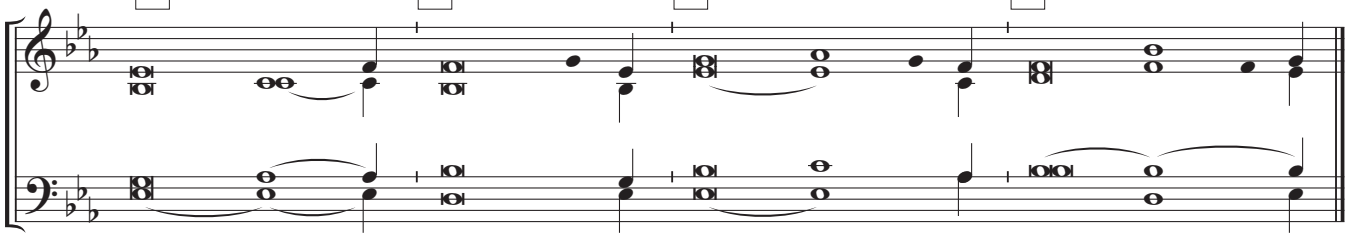

Publié dans ChantonsenEglise n° 176
Revue éditée par Bayard,
18, rue Barbès – 92128 MONTROUGE Cedex

ADF – BAYARD musique
www.bayardmusique.com

Refrain

TON AMOUR, SEIGNEUR,
SANS FIN JE LE CHANTE !

1. L'amour du Seigneur, sans fin je le chante ;
ta fidélité, je l'annonce d'âge en âge.
Je le dis : C'est un amour bâti pour toujours ;
ta fidélité est plus stable que les cieux.

2. Heureux le peuple qui connaît l'ovation !
Seigneur, il marche à la lumière de ta face ;
tout le jour, à ton nom il danse de joie,
fier de ton juste pouvoir.

3. Tu es sa force éclatante ;
ta grâce accroît notre vigueur.
Oui, notre roi est au Seigneur ;
notre bouclier, au Dieu saint d'Israël.