Acclamation à l'Évangile
(Messe chrismale)

T Bénédicte Ducatel **M** Philippe Robert **Éd** Bayard Liturgie

PRÉLUDE ♩ = 62 *Allant*

Hautbois

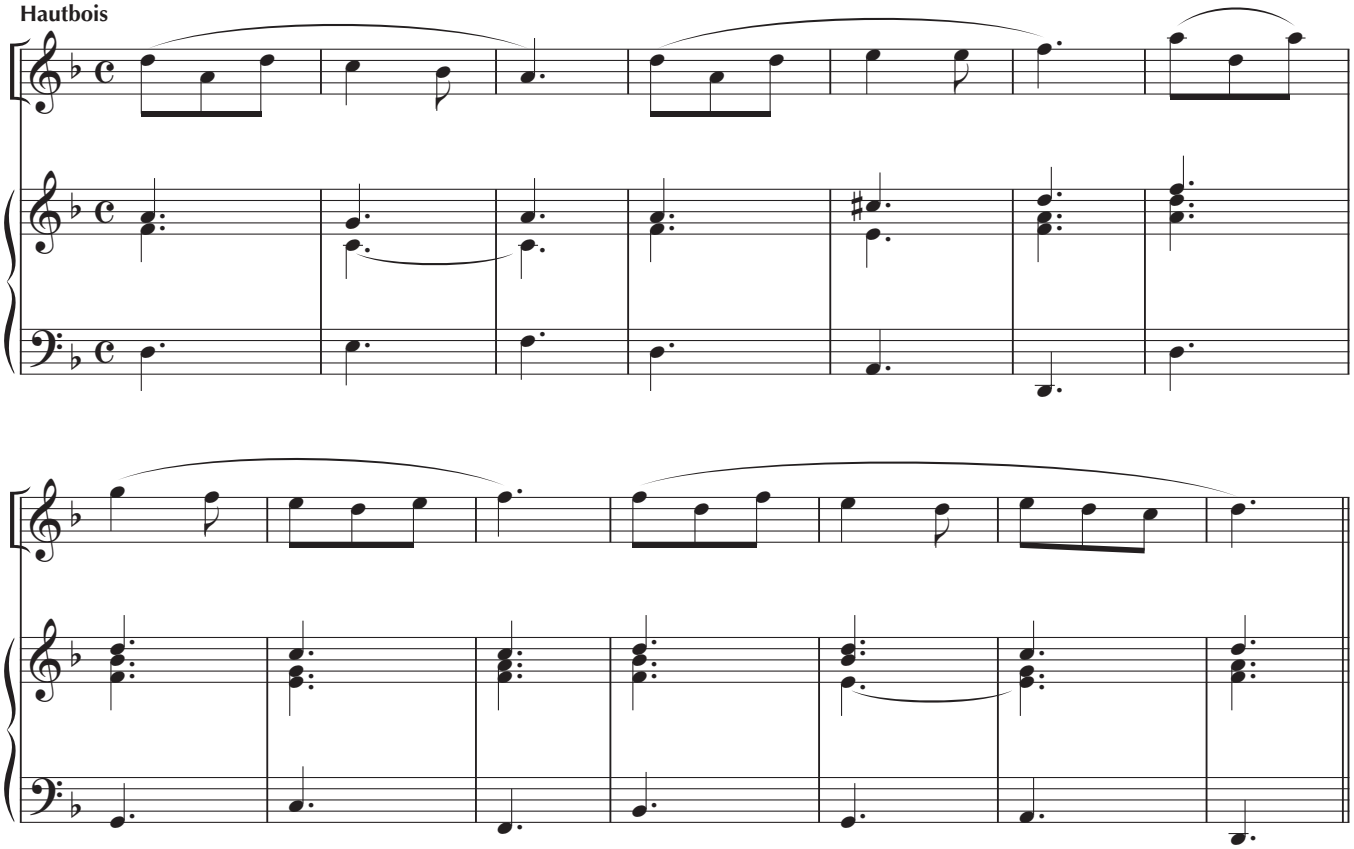

REFRAIN

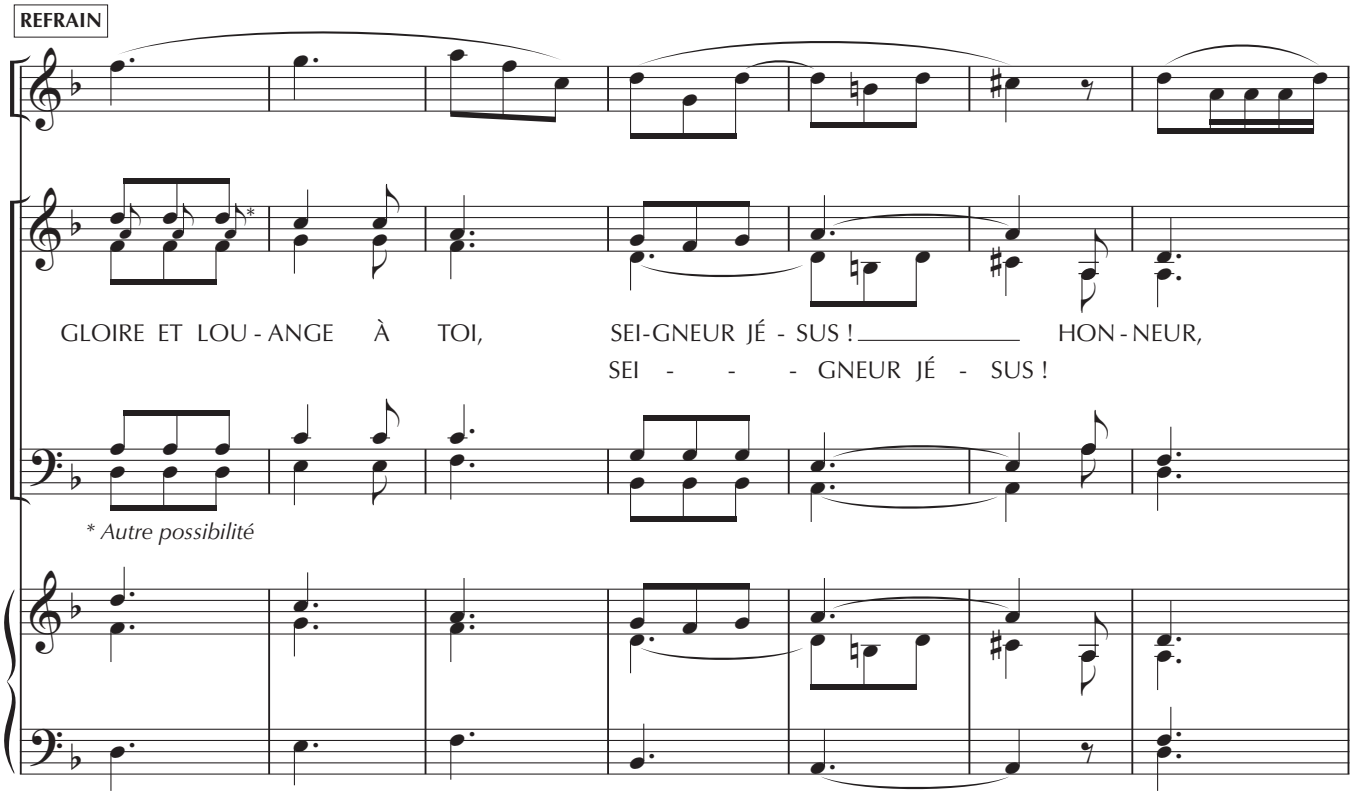

* *Autre possibilité*

Publié dans ChantonsenÉglise n° 175
Revue éditée par Bayard,
18, rue Barbès – 92128 MONTROUGE Cedex

ADF – BAYARD *musique*
www.adf-bayardmusique.com

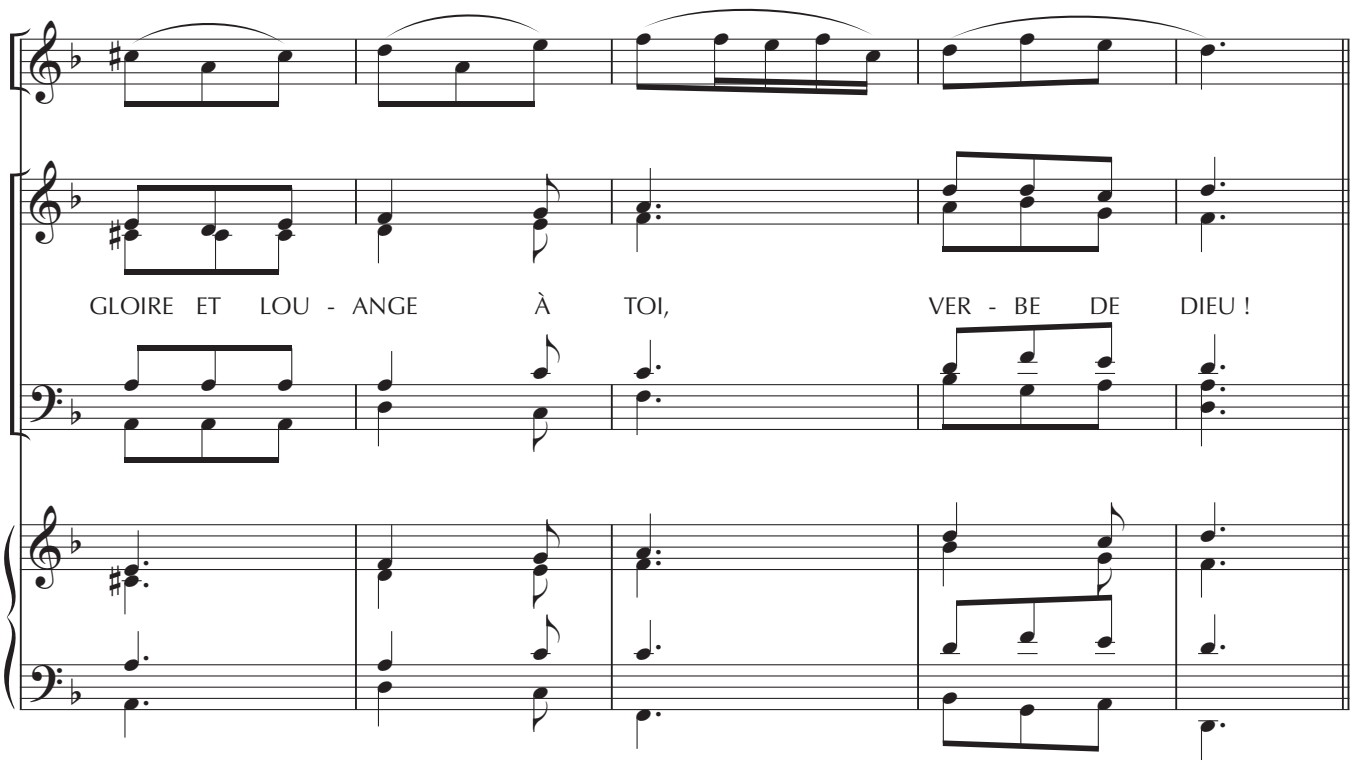

VERSION SIMPLE

VERSET 1

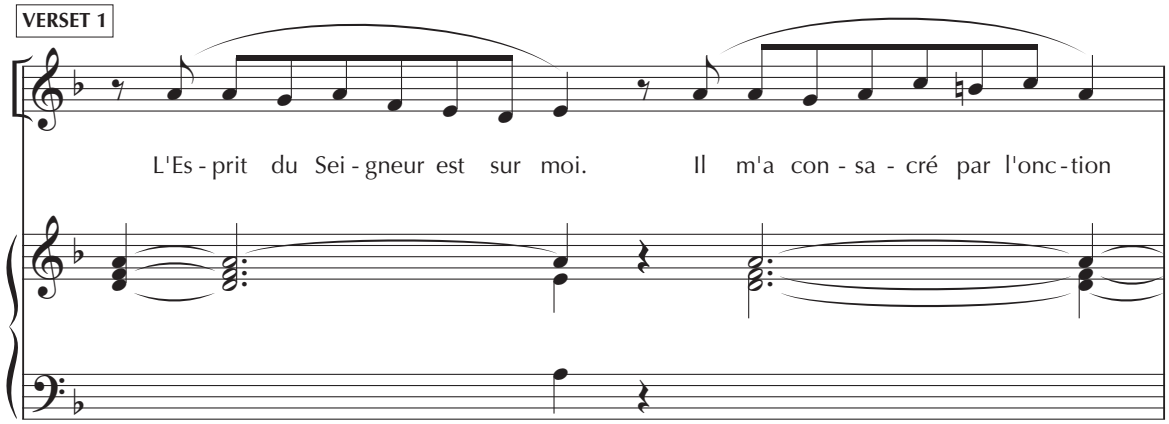

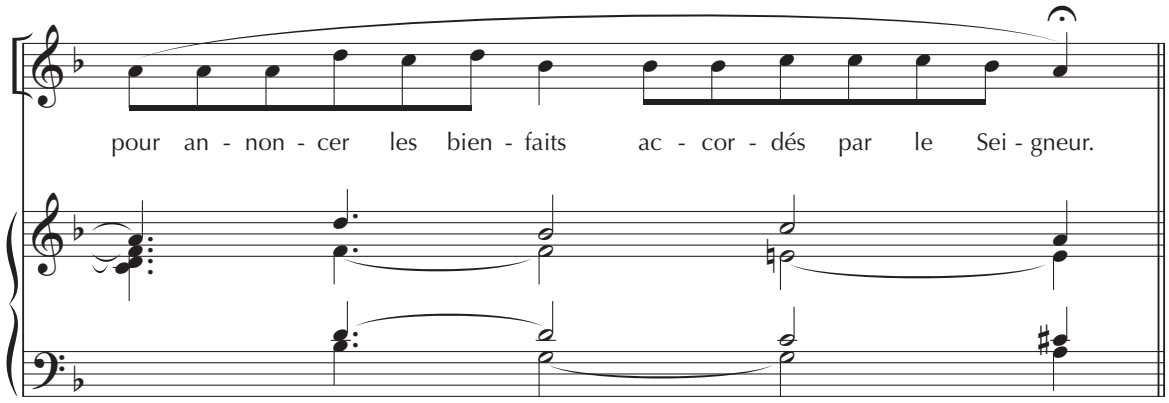

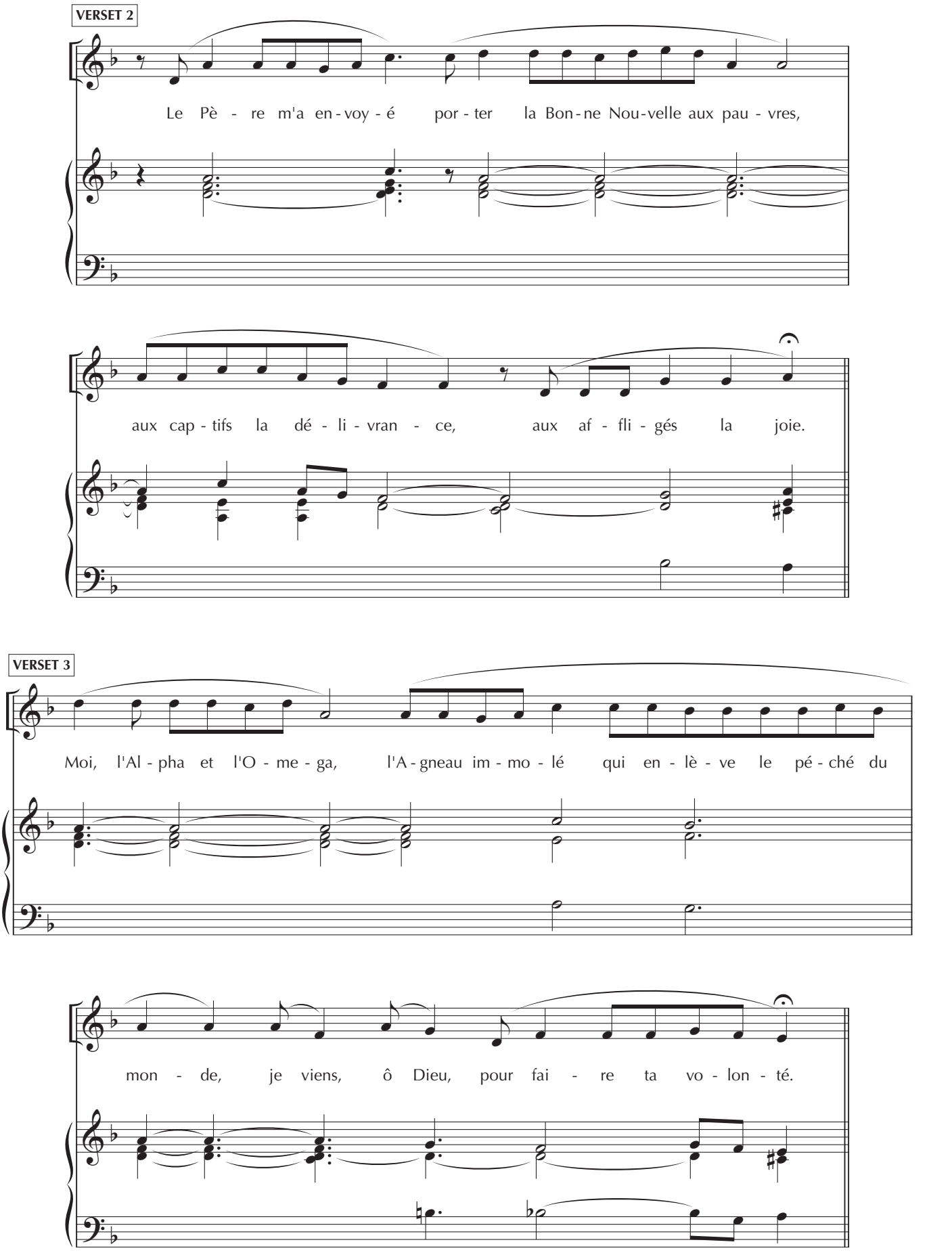
VERSET 2
Le Pè - re m'a en - voy - é por - ter la Bon - ne Nou - velle aux pau - vres,
aux cap - tifs la dé - li - vran - ce, aux af - fli - gés la joie.
VERSET 3
Moi, l'Al - pha et l'O - me - ga, l'A - gneau im - mo - lé qui en - lè - ve le pé - ché du
mon - de, je viens, ô Dieu, pour fai - re ta vo - lon - té.

VERSION DÉVELOPPÉE

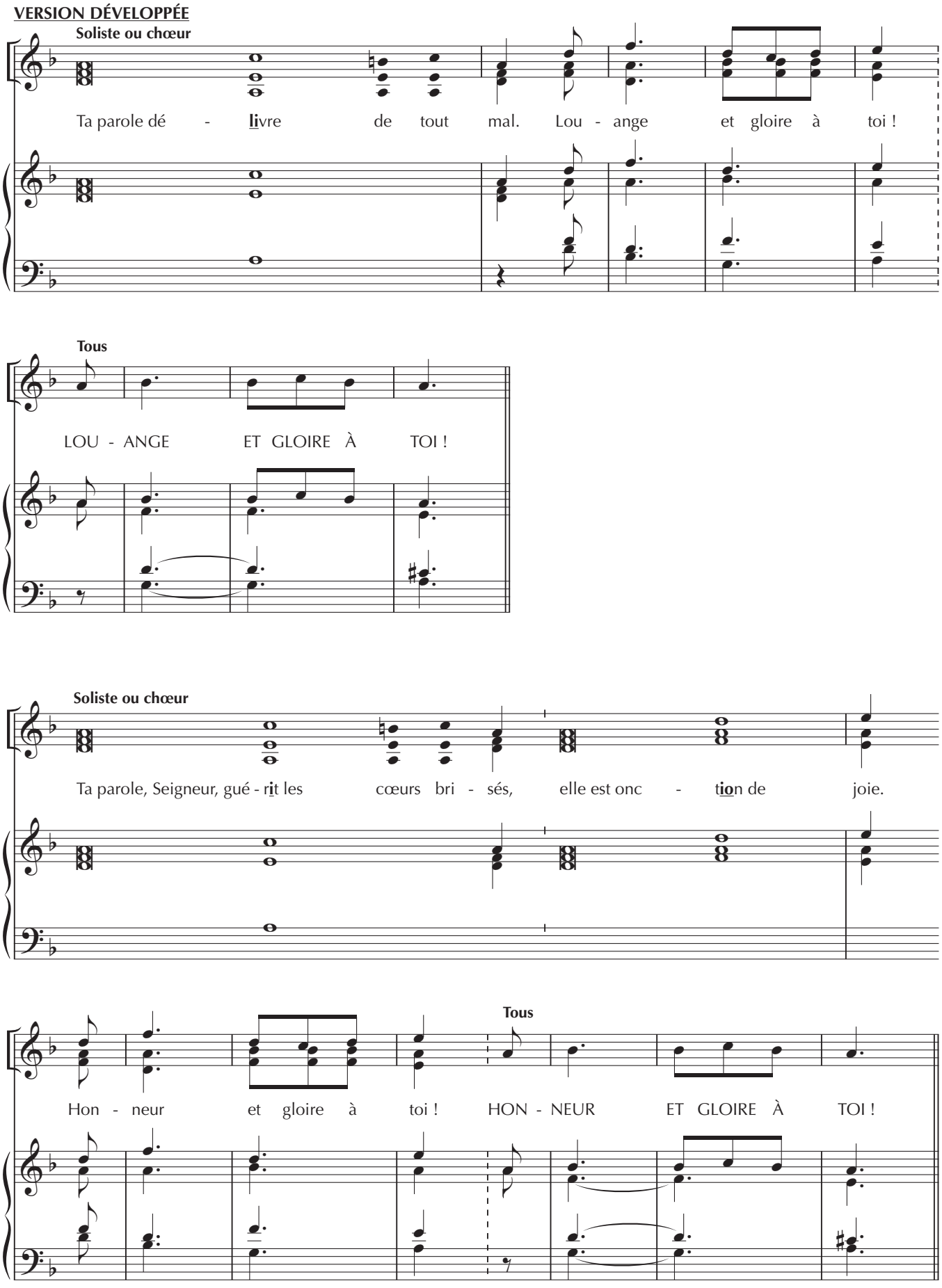

Verset 1 de la version simple puis Refrain

Publié dans ChantonsenÉglise n° 175
Revue éditée par Bayard,
18, rue Barbès – 92128 MONTROUGE Cedex

ADF – BAYARD musique
www.adf-bayardmusique.com

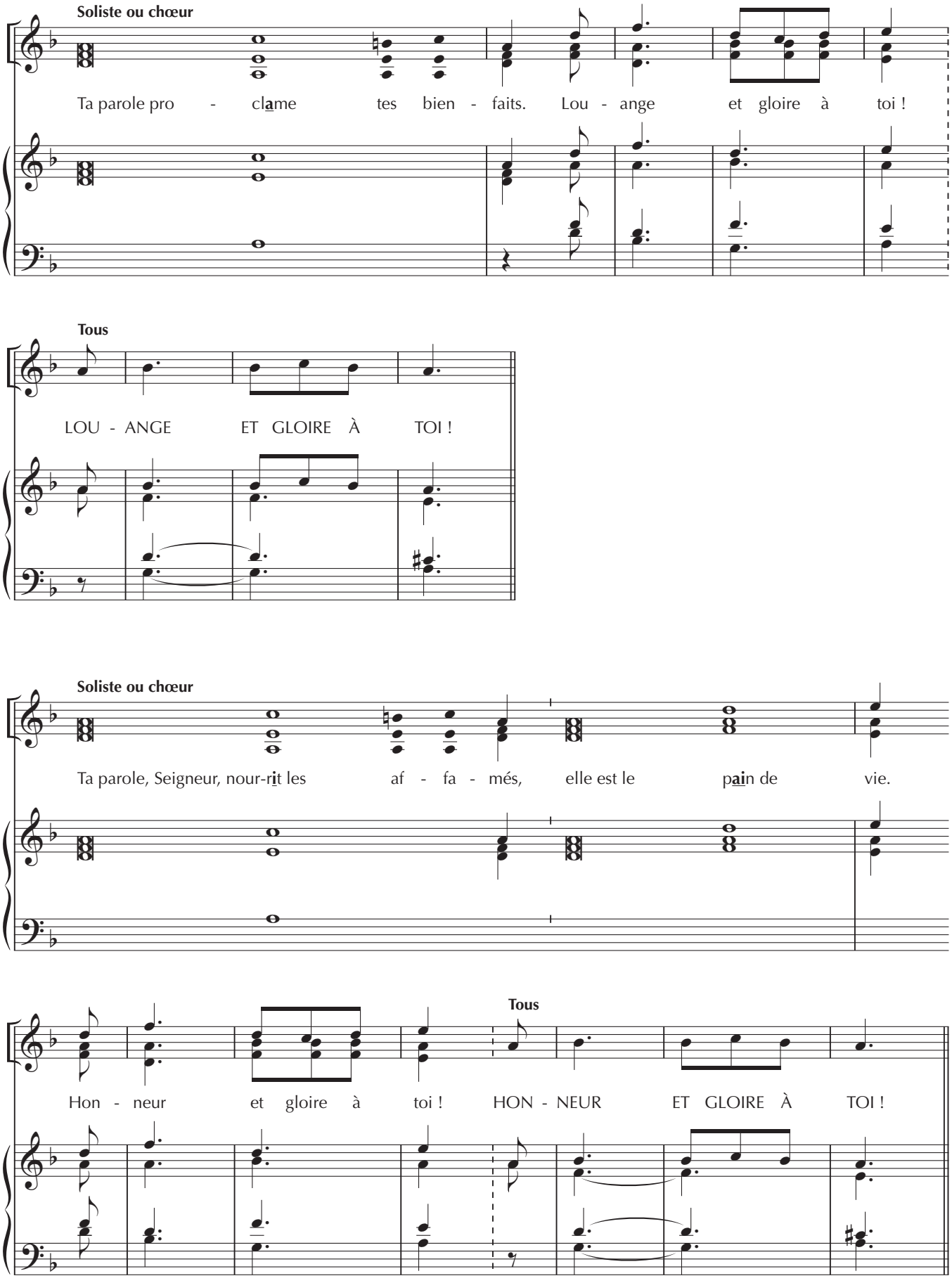

Verset 2 de la version simple puis Refrain

Publié dans ChantonsenÉglise n° 175
Revue éditée par Bayard,
18, rue Barbès – 92128 MONTROUGE Cedex

ADF – BAYARD musique
www.adf-bayardmusique.com

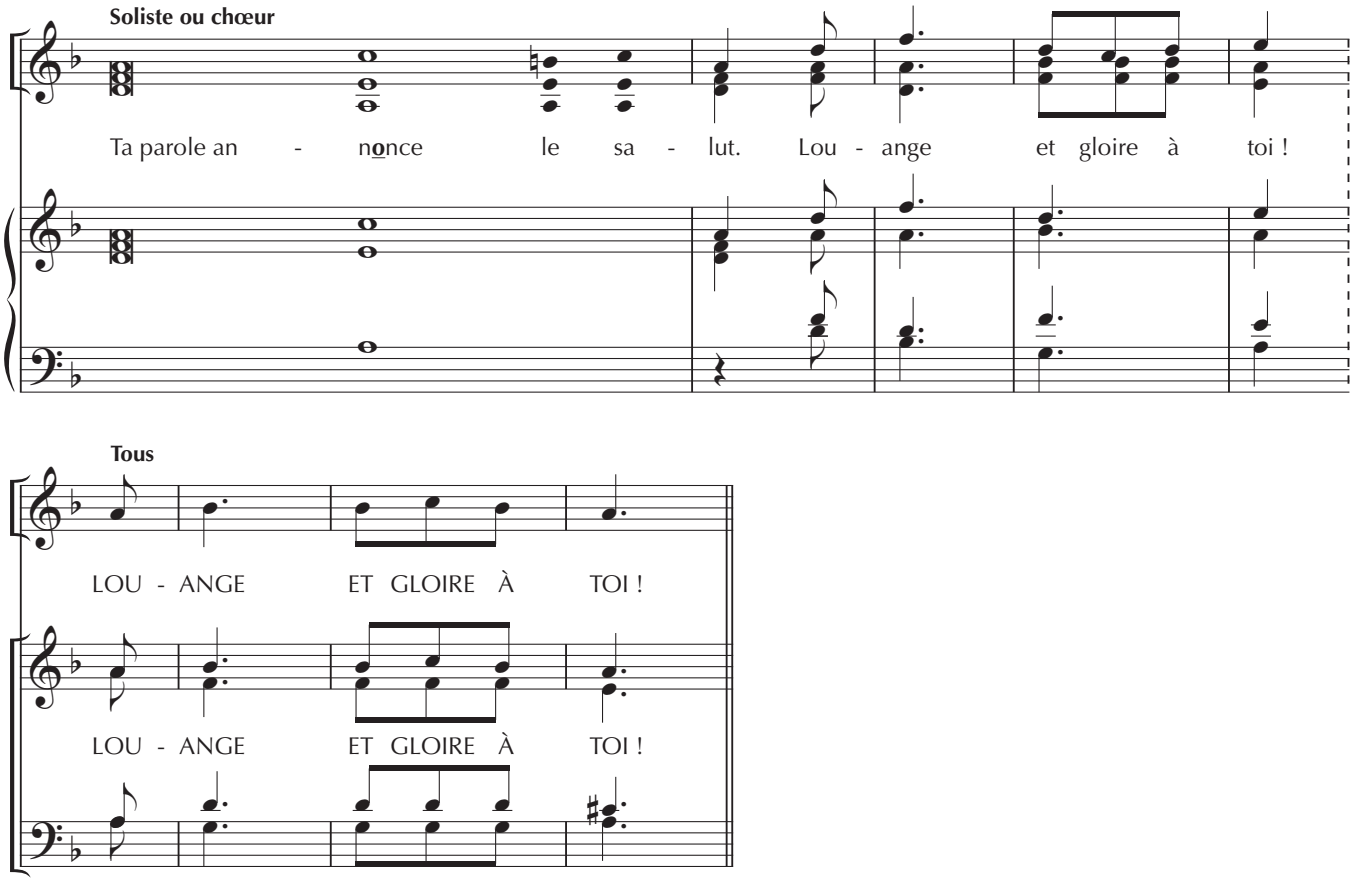

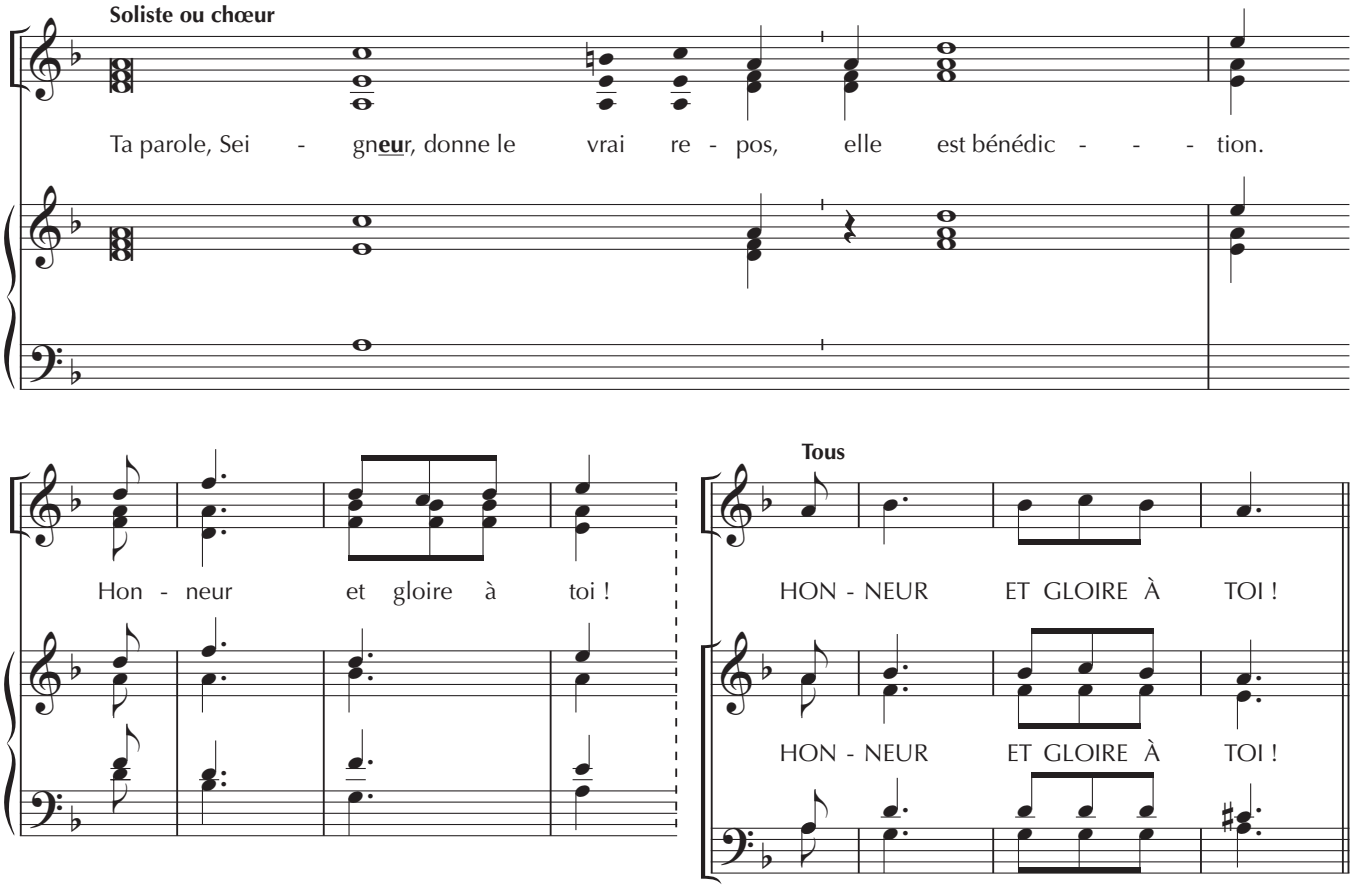

Verset 3 de la version simple puis Refrain

Publié dans ChantonsenÉglise n° 175
Revue éditée par Bayard,
18, rue Barbès – 92128 MONTROUGE Cedex

ADF – BAYARD musique
www.adf-bayardmusique.com

VERSION SIMPLE

Refrain

GLOIRE ET LOUANGE À TOI, SEIGNEUR JÉSUS !
HONNEUR, GLOIRE ET LOUANGE À TOI, VERBE DE DIEU !

Versets

1. L'Esprit du Seigneur est sur moi.
   Il m'a consacré par l'onction pour annoncer les bienfaits accordés par le Seigneur.

2. Le Père m'a envoyé porter la Bonne Nouvelle aux pauvres,
   aux captifs la délivrance, aux affligés la joie.

3. Moi, l'Alpha et l'Omega, l'Agneau immolé qui enlève
   le péché du monde, je viens, ô Dieu, pour faire ta volonté.

VERSION DÉVELOPPÉE

Ta parole délivre de tout mal. Louange et gloire à toi !
Tous : LOUANGE ET GLOIRE À TOI !

Ta parole, Seigneur, guérit les cœurs brisés, elle est onction de joie.
Honneur et gloire à toi !
Tous : HONNEUR ET GLOIRE À TOI !

Verset 1. de la version simple puis Refrain

Ta parole proclame tes bienfaits. Louange et gloire à toi !
Tous : LOUANGE ET GLOIRE À TOI !

Ta parole, Seigneur, nourrit les affamés, elle est le pain de vie.
Honneur et gloire à toi !
Tous : HONNEUR ET GLOIRE À TOI !

Verset 2. de la version simple puis Refrain

Ta parole annonce le salut. Louange et gloire à toi !
Tous : LOUANGE ET GLOIRE À TOI !

Ta parole, Seigneur, donne le vrai repos, elle est bénédiction.
Honneur et gloire à toi !
Tous : HONNEUR ET GLOIRE À TOI !

Verset 3. de la version simple puis Refrain