Baptisés dans l'unique Esprit

T Claude Bernard **M** Jean-Pascal Hervy **Éd** ADF Musique

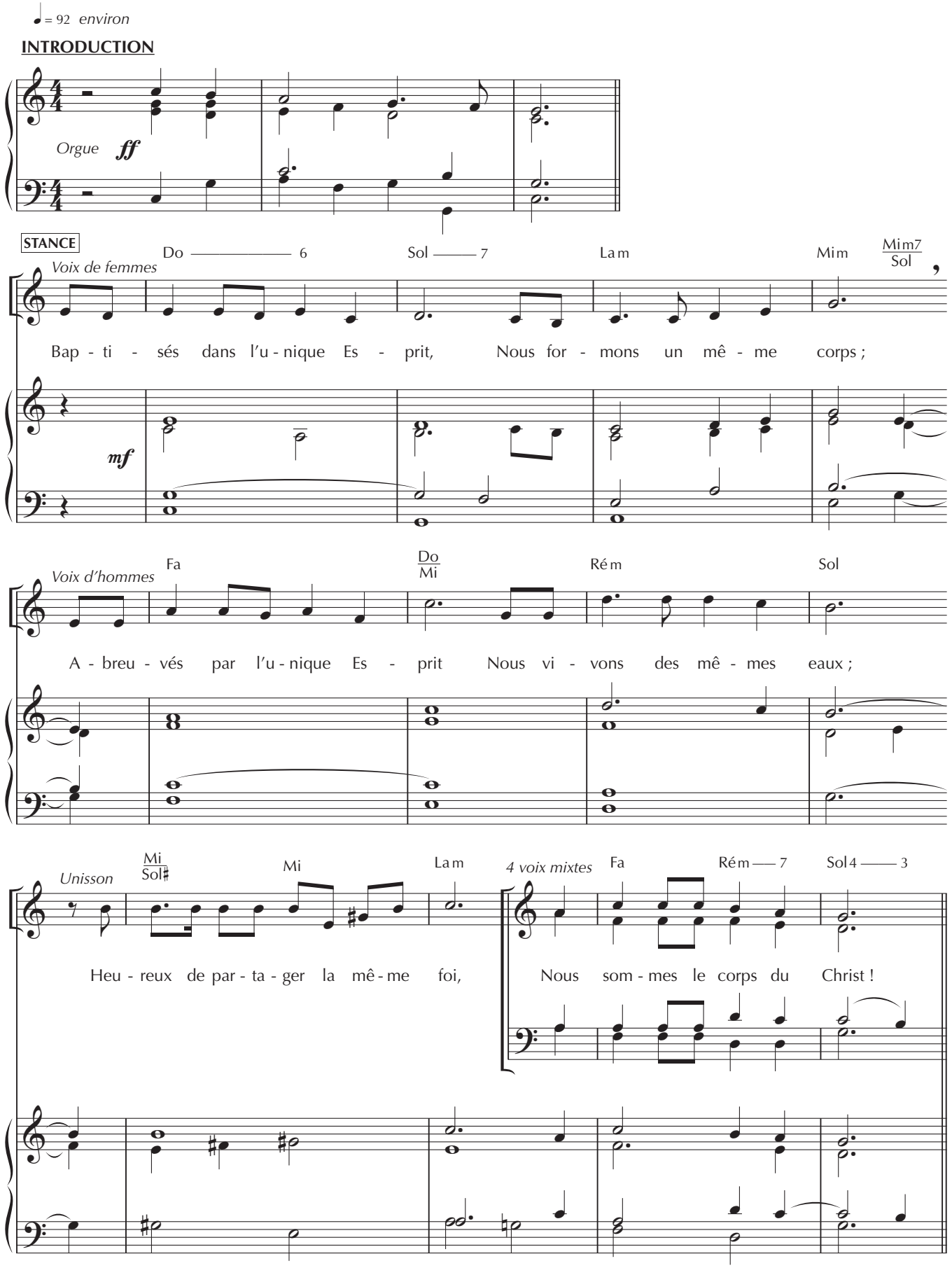

Publié dans ChantonsenÉglise n° 175
Revue éditée par Bayard,
18, rue Barbès – 92128 MONTROUGE Cedex

ADF – BAYARD musique
www.adf-bayardmusique.com

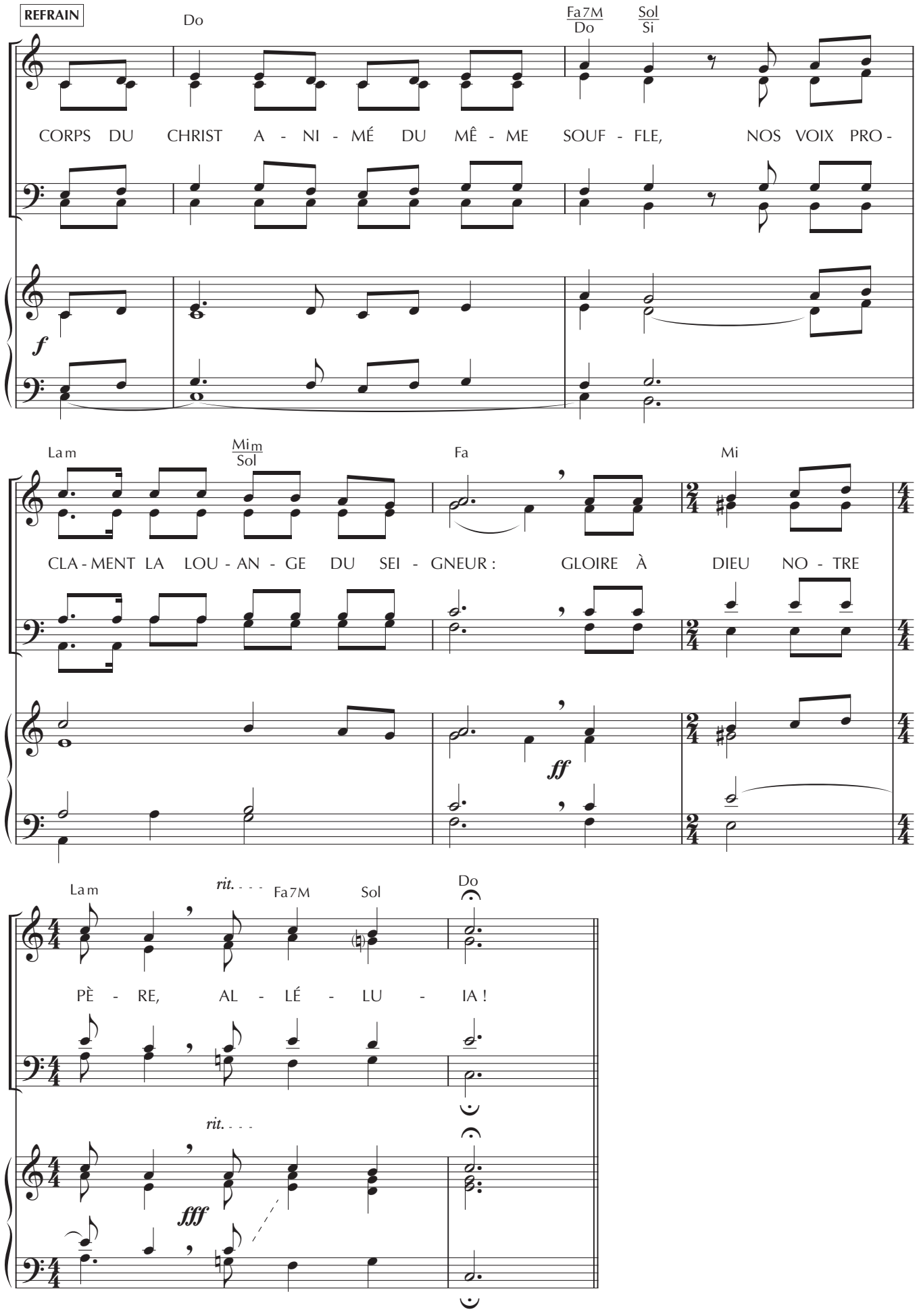
REFRAIN
Do
Fa7M
Do
Sol
Si
CORPS DU CHRIST A - NI - MÉ DU MÊ - ME SOUF - FLE, NOS VOIX PRO -
f
La m
Mi m
Sol
Fa
Mi
CLA - MENT LA LOU - AN - GE DU SEI - GNEUR : GLOIRE À DIEU NO - TRE
ff
La m
rit. - - -
Fa7M
Sol
Do
PÈ - RE, AL - LÉ - LU - IA !
rit. - - -
fff

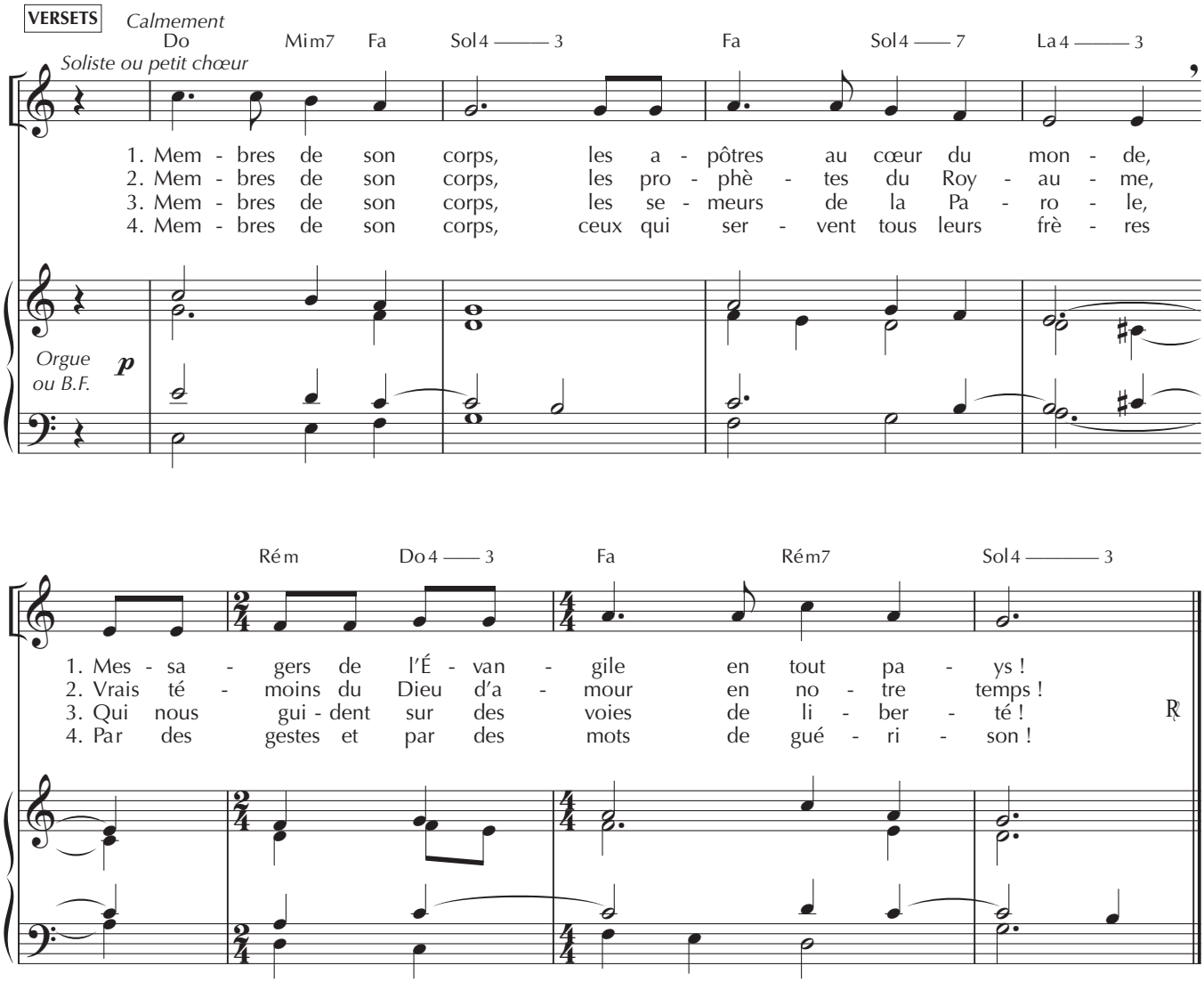
VERSETS
Calmement
Soliste ou petit chœur
Do Mim7 Fa Sol4 3 Fa Sol4 7 La4 3
1. Mem - bres de son corps, les a - pôtres au cœur du mon - de,
2. Mem - bres de son corps, les pro - phè - tes du Roy - au - me,
3. Mem - bres de son corps, les se - meurs de la Pa - ro - le,
4. Mem - bres de son corps, ceux qui ser - vent tous leurs frè - res
Orgue ou B.F.
p
Rém Do4 3 Fa Rém7 Sol4 3
1. Mes - sa - gers de l'É - van - gile en tout pa - ys !
2. Vrais té - moins du Dieu d'a - mour en no - tre temps !
3. Qui nous gui - dent sur des voies de li - ber - té !
4. Par des gestes et par des mots de gué - ri - son !
℟