Dis-nous comment se sont ouverts tes yeux

T Didier Rimaud ; CNPL **M** Jacques Berthier **Éd** Studio SM

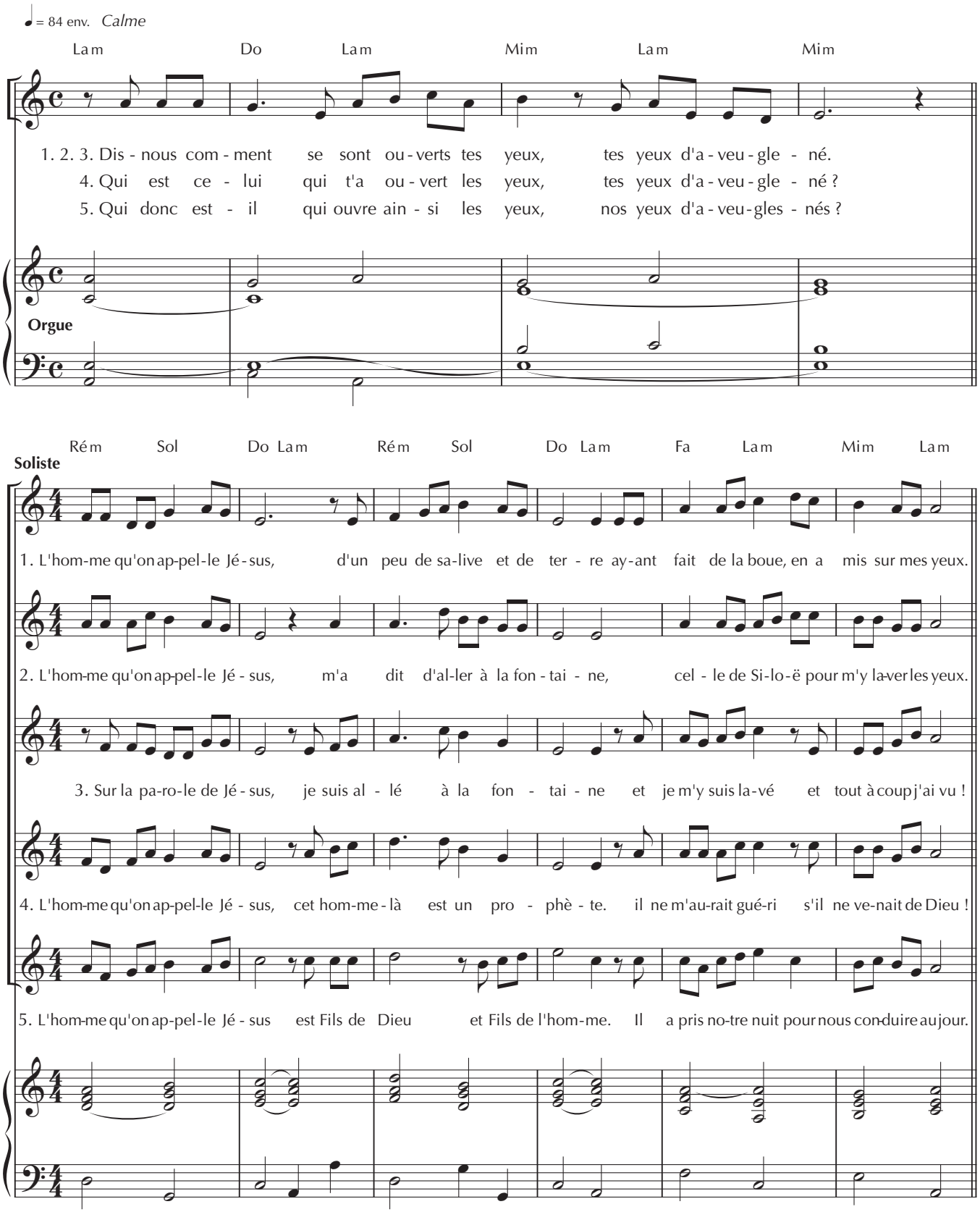

Publié dans ChantonsenÉglise n° 174
Revue éditée par Bayard,
18, rue Barbès – 92128 MONTROUGE Cedex

ADF – BAYARD musique
www.adf-bayardmusique.com

INTERLUDE **Pour flûte et orgue**

D.C.

Plus lentement

p

POSTLUDE

Flûte

mf *p* *mf*

Orgue

p

Publié dans ✝ChantonsenÉglise n° 174
Revue éditée par Bayard,
18, rue Barbès – 92128 MONTROUGE Cedex

ADF – BAYARD *musique*
www.adf-bayardmusique.com