L'eau vive de ton puits, où la trouverai-je?

T et **M** Christophe Morandeau **Éd** ADF Musique

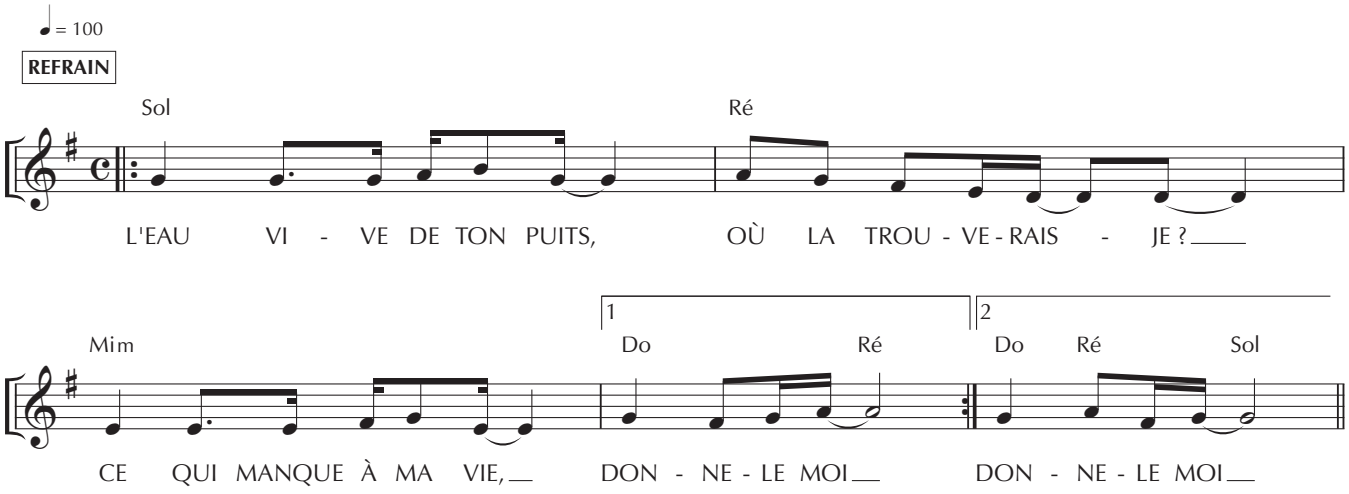

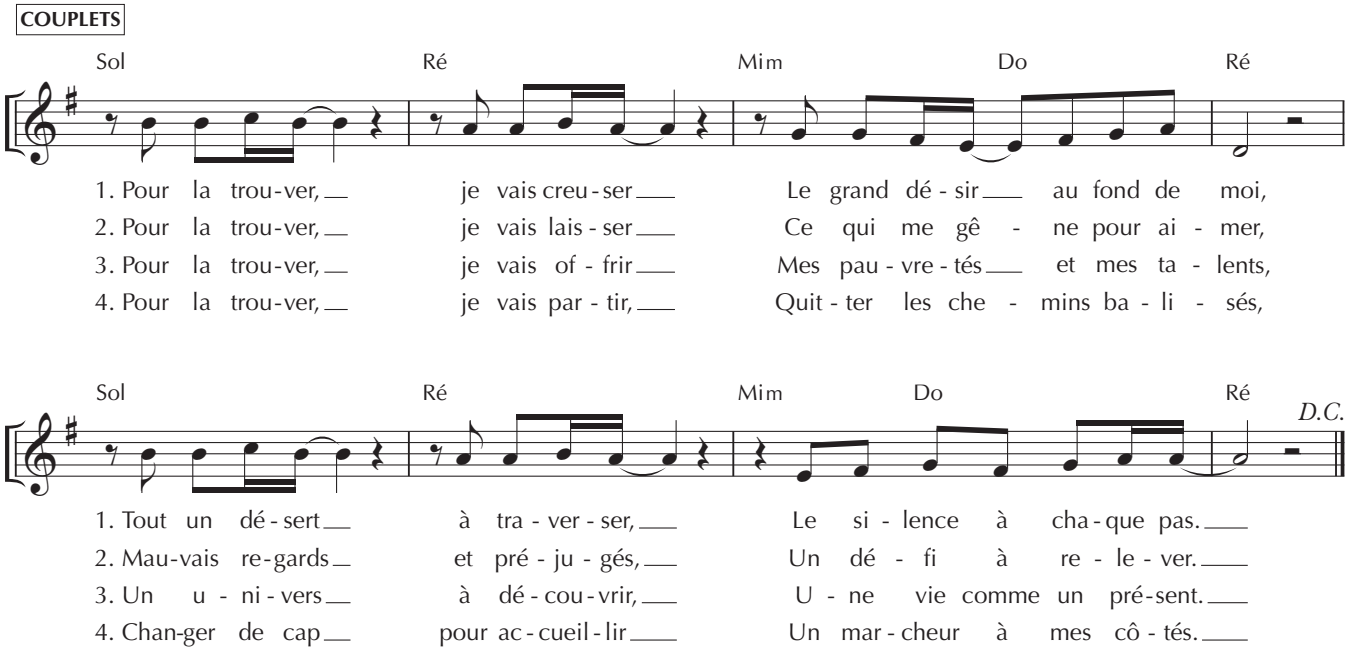

Publié dans ChantonsenÉglise n° 174
Revue éditée par Bayard,
18, rue Barbès – 92128 MONTROUGE Cedex

ADF – BAYARD musique
www.adf-bayardmusique.com