Va tranquille et en paix

T Daniel Bourgeois et Jean-Philippe Revel **M** André Gouzes **Éd** ADF Musique - Sylvanès

Paisible

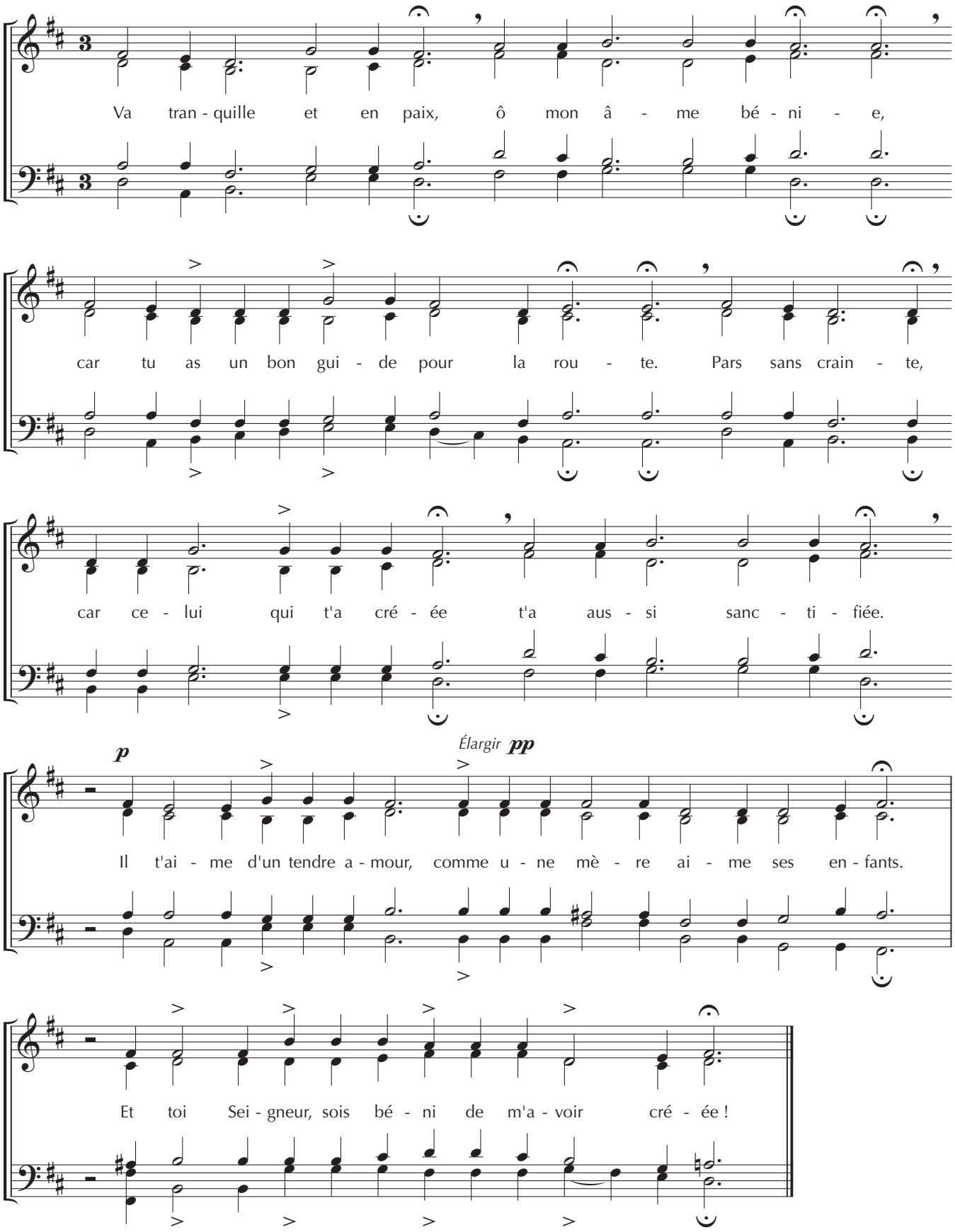

Publié dans ChantonsenÉglise n° 172
Revue éditée par Bayard,
18, rue Barbès – 92128 MONTROUGE Cedex

ADF – BAYARD musique
www.adf-bayardmusique.com