L'Esprit que le Père enverra

T Jacques Thunus (stance et refrain)/AELF (versets) **M** Philippe Robert **Éd** Bayard Liturgie

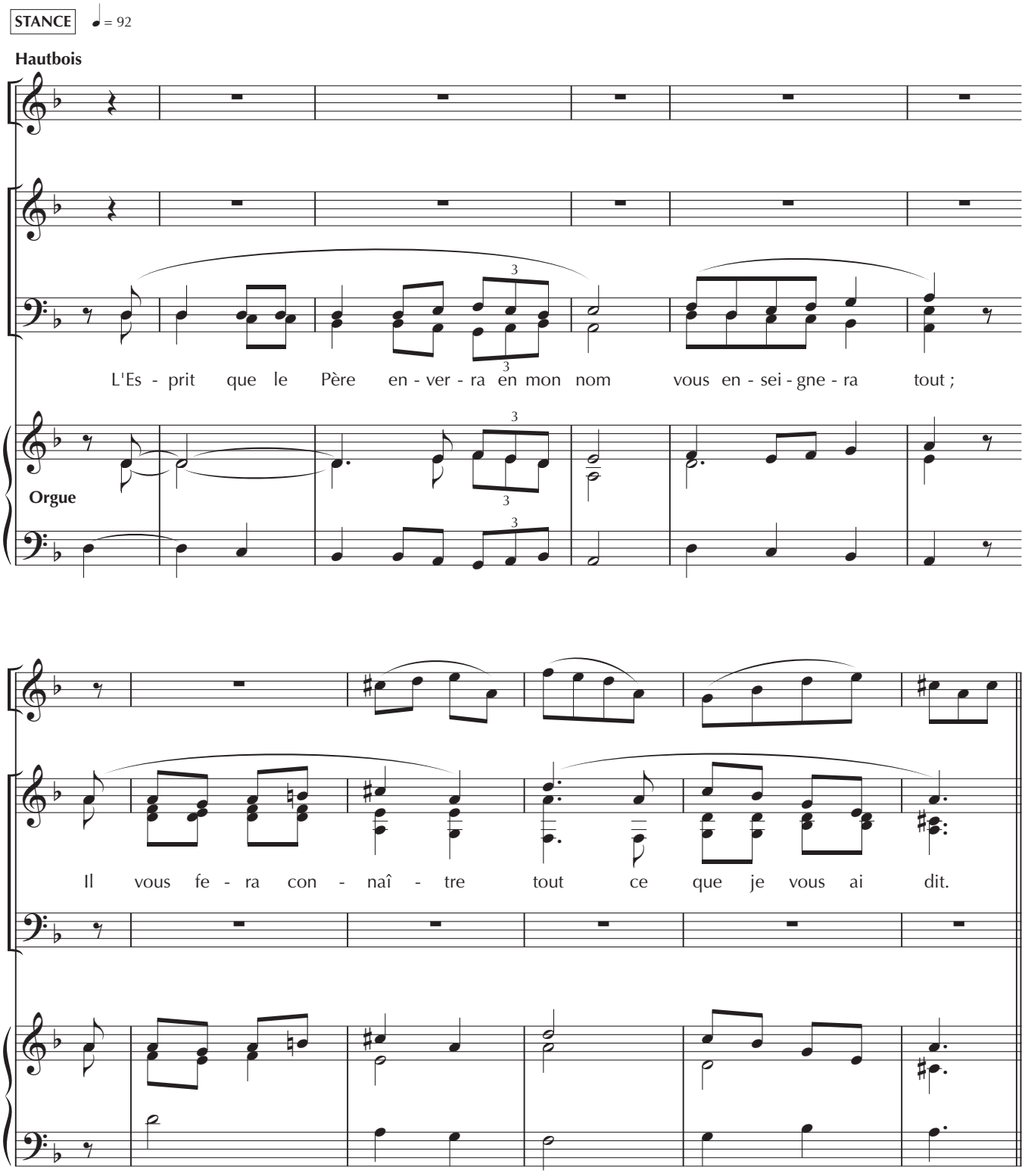

Publié dans ChantonsenÉglise n° 171
Revue éditée par Bayard,
18, rue Barbès – 92128 MONTROUGE Cedex

ADF – BAYARD musique
www.adf-bayardmusique.com

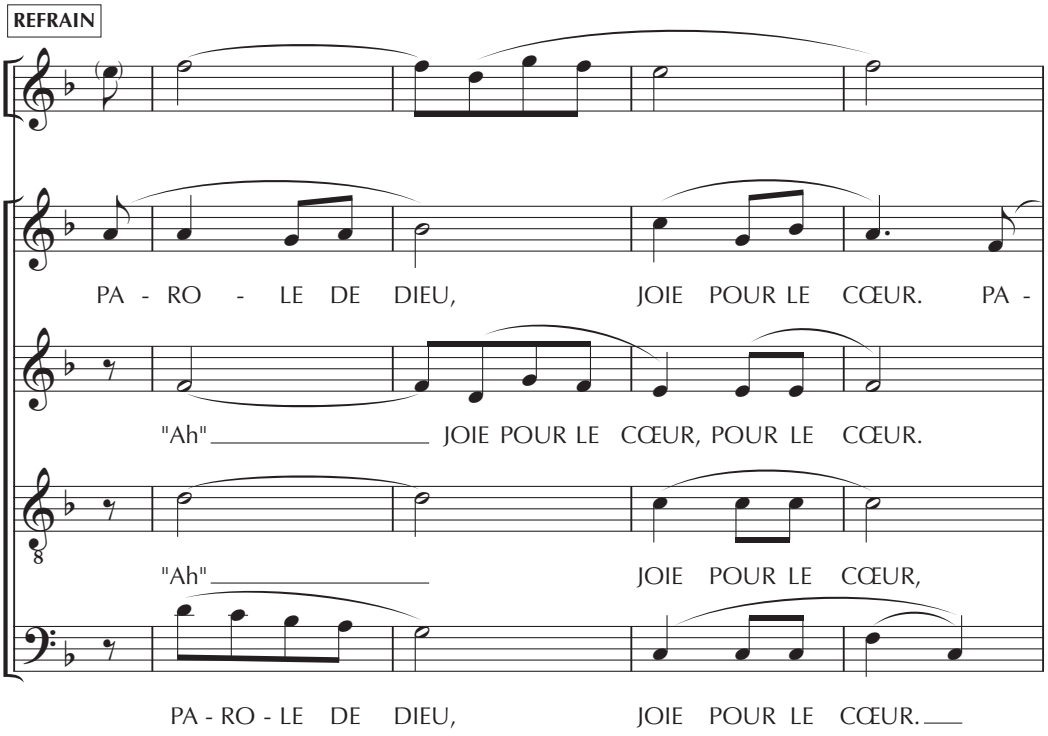

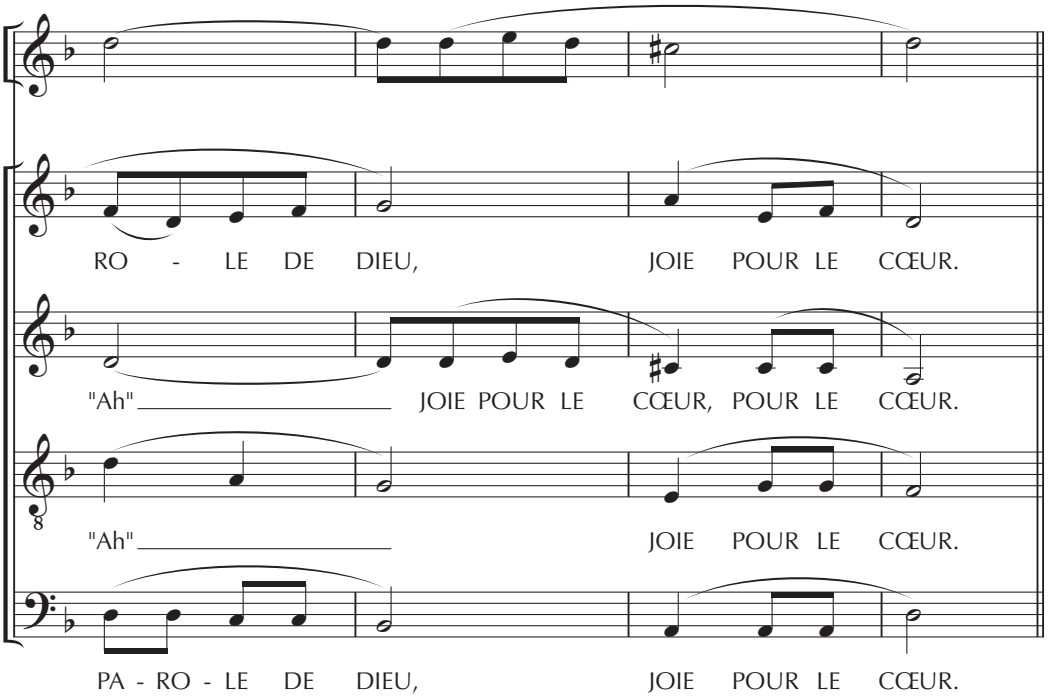

Publié dans ChantonsenÉglise n° 171
Revue éditée par Bayard,
18, rue Barbès – 92128 MONTROUGE Cedex

ADF – BAYARD musique
www.adf-bayardmusique.com

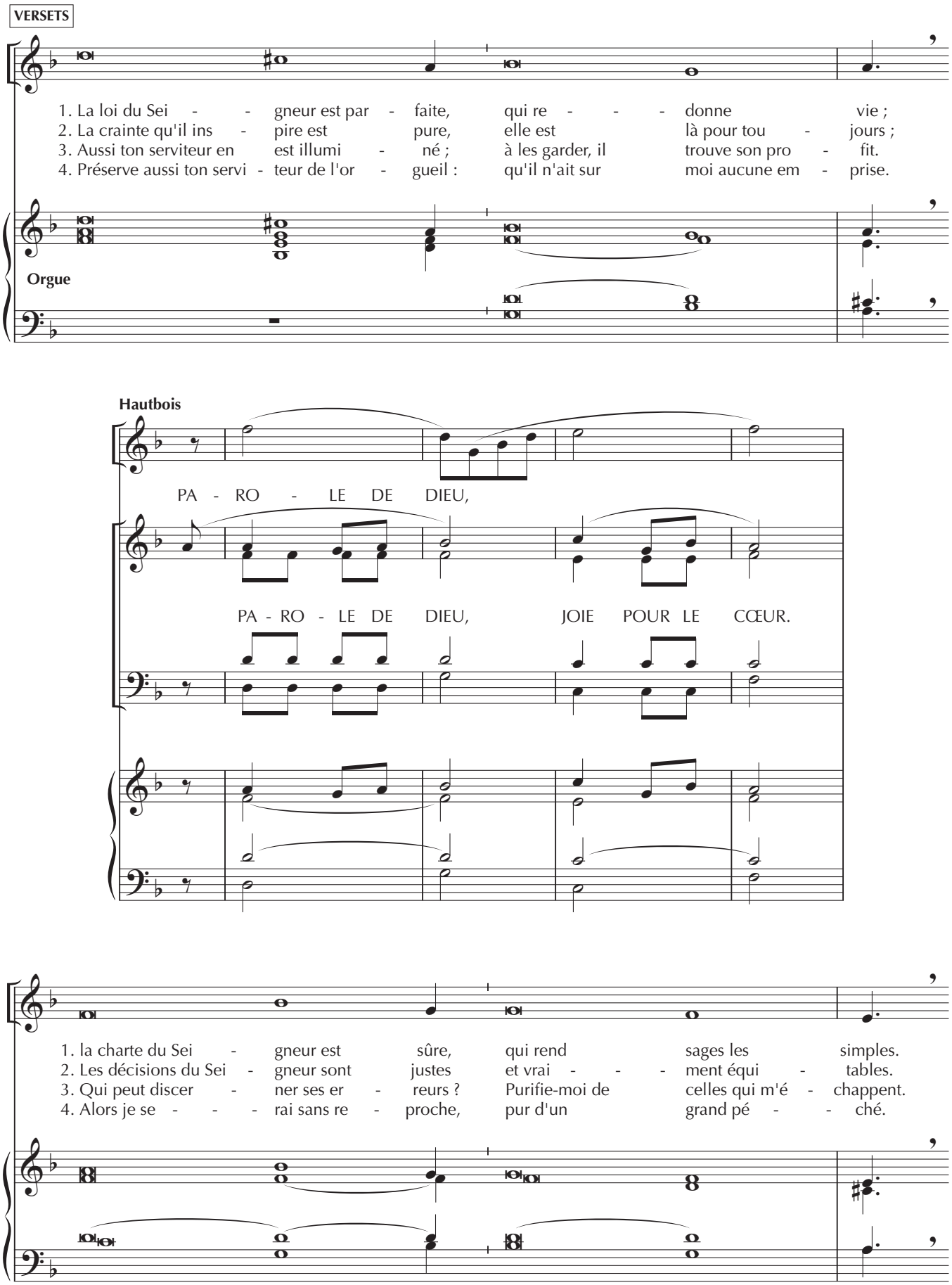
VERSETS
1. La loi du Sei - - gneur est par - faite, qui re - - - donne vie ;
2. La crainte qu'il ins - pire est pure, elle est là pour tou - jours ;
3. Aussi ton serviteur en est illumi - né ; à les garder, il trouve son pro - fit.
4. Préserve aussi ton servi - teur de l'or - gueil : qu'il n'ait sur moi aucune em - prise.
Orgue
Hautbois
PA - RO - LE DE DIEU,
PA - RO - LE DE DIEU, JOIE POUR LE CŒUR.
1. la charte du Sei - gneur est sûre, qui rend sages les simples.
2. Les décisions du Sei - gneur sont justes et vrai - - - ment équi - tables.
3. Qui peut discer - ner ses er - reurs ? Purifie-moi de celles qui m'é - chappent.
4. Alors je se - - - rai sans re - proche, pur d'un grand pé - - ché.

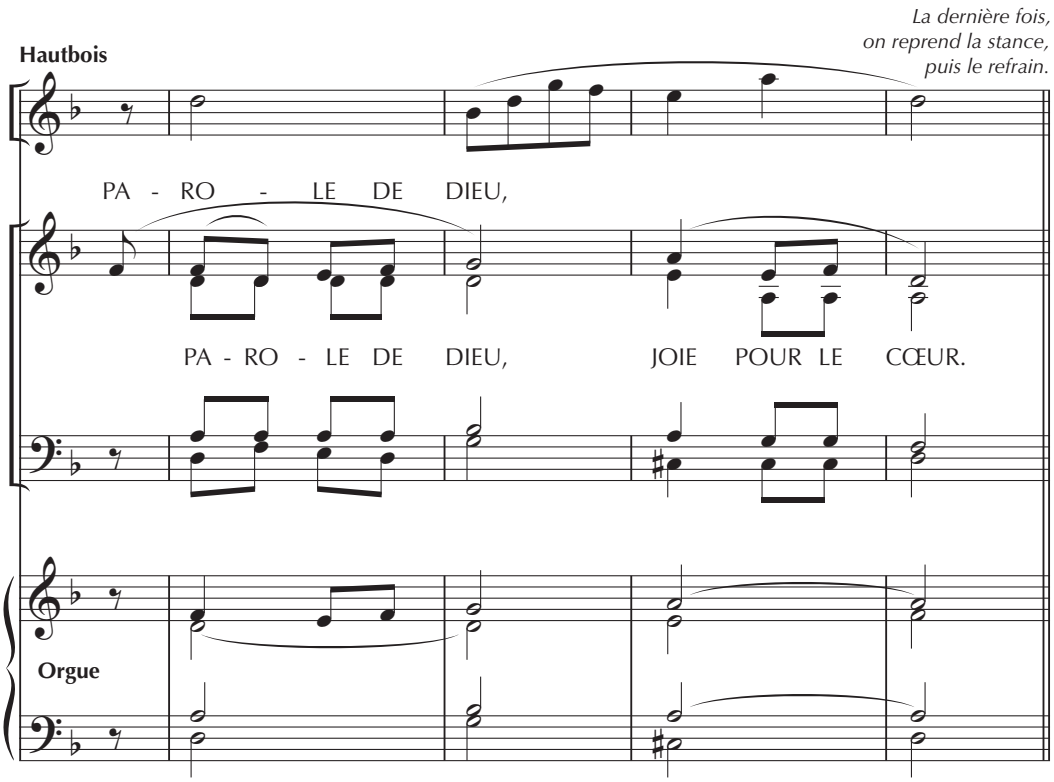
La dernière fois,
on reprend la stance,
puis le refrain.
Hautbois
PA - RO - LE DE DIEU,
PA - RO - LE DE DIEU, JOIE POUR LE CŒUR.
Orgue

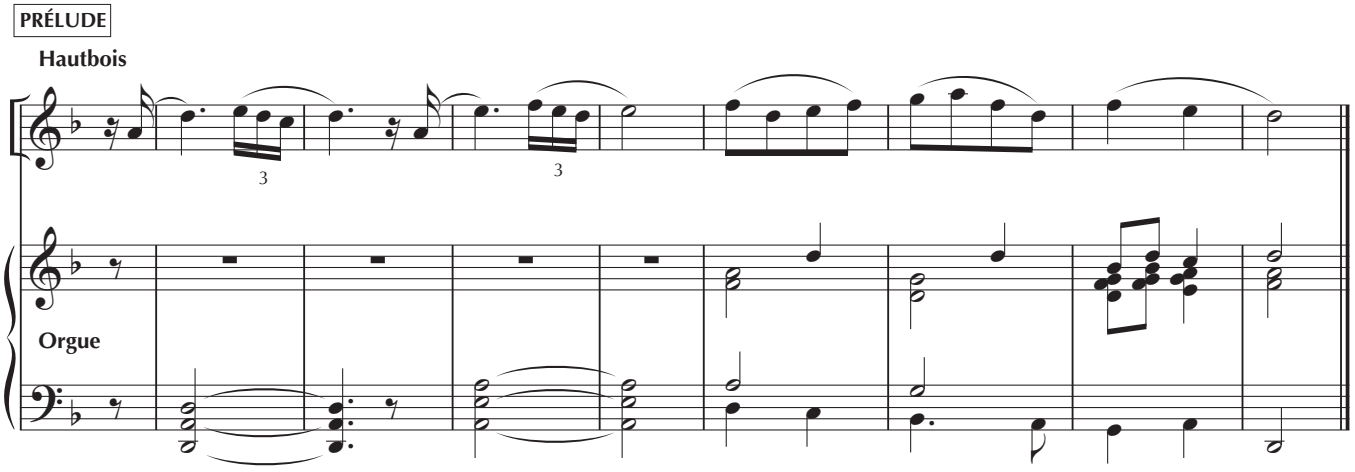
PRÉLUDE
Hautbois
3
3
Orgue