Alléluia, sonnez, chantez

T et M Marc Dannaud Éd Emmanuel

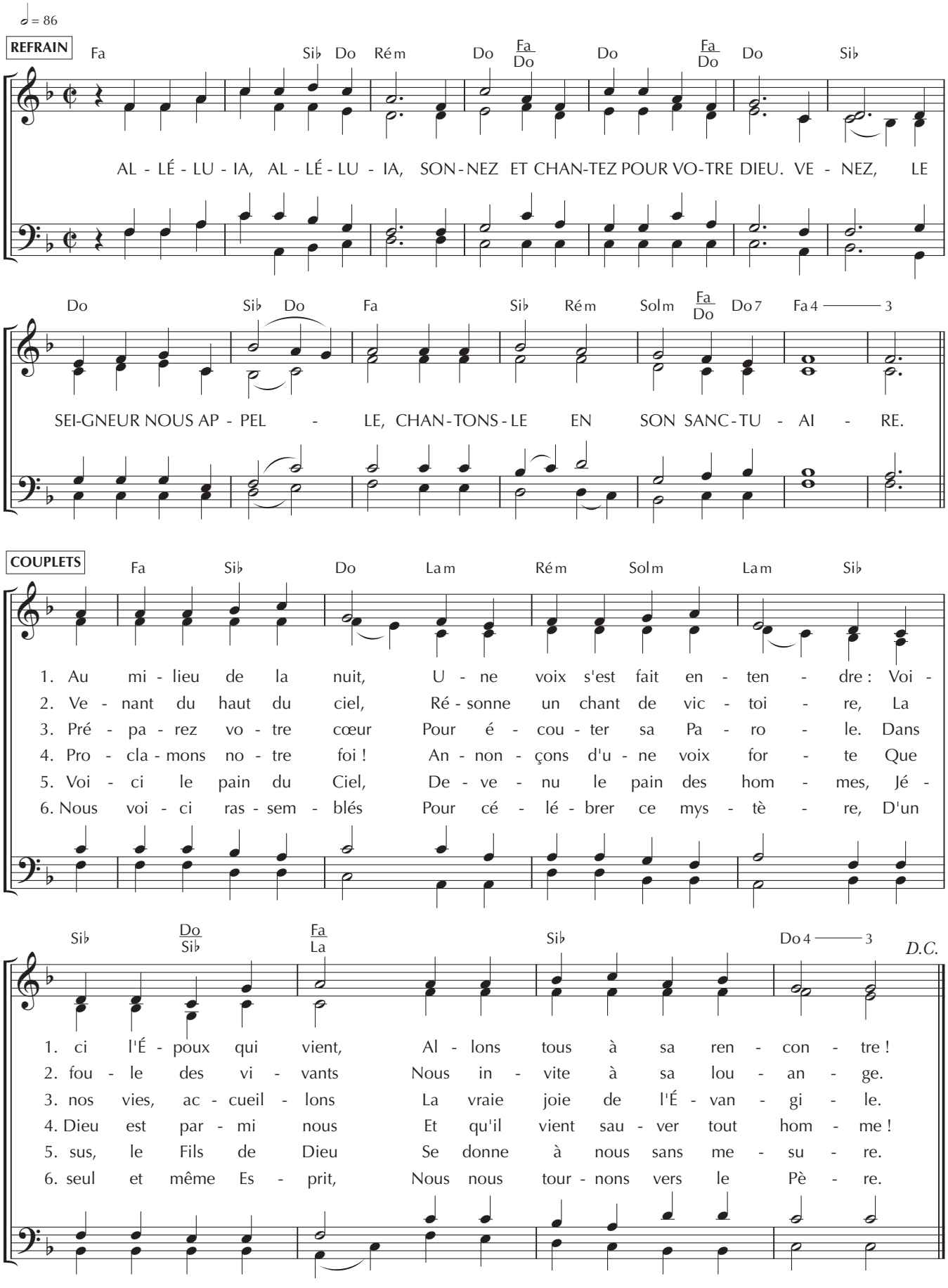

Publié dans ChantonsenEglise n° 169
Revue éditée par Bayard,
18, rue Barbès – 92128 MONTROUGE Cedex

ADF – BAYARD musique
www.adf-bayardmusique.com