Seigneur, venez, la terre est prête

T et M Didier Rimaud **Harm** Christian Villeneuve **Éd** Seuil

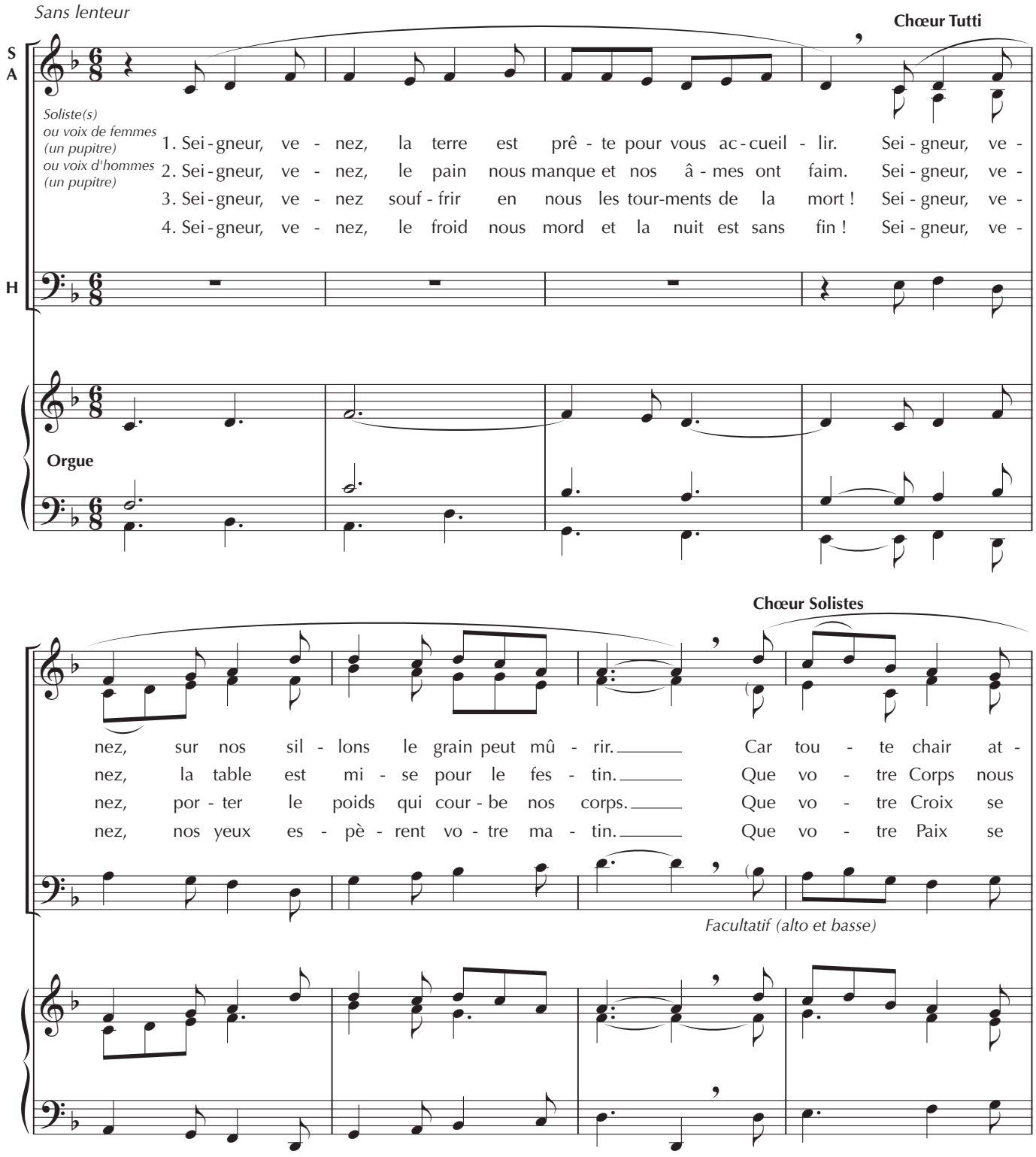

Publié dans ChantonsenÉglise n° 167
Revue éditée par Bayard,
18, rue Barbès – 92128 MONTROUGE Cedex

ADF – BAYARD musique
www.adf-bayardmusique.com

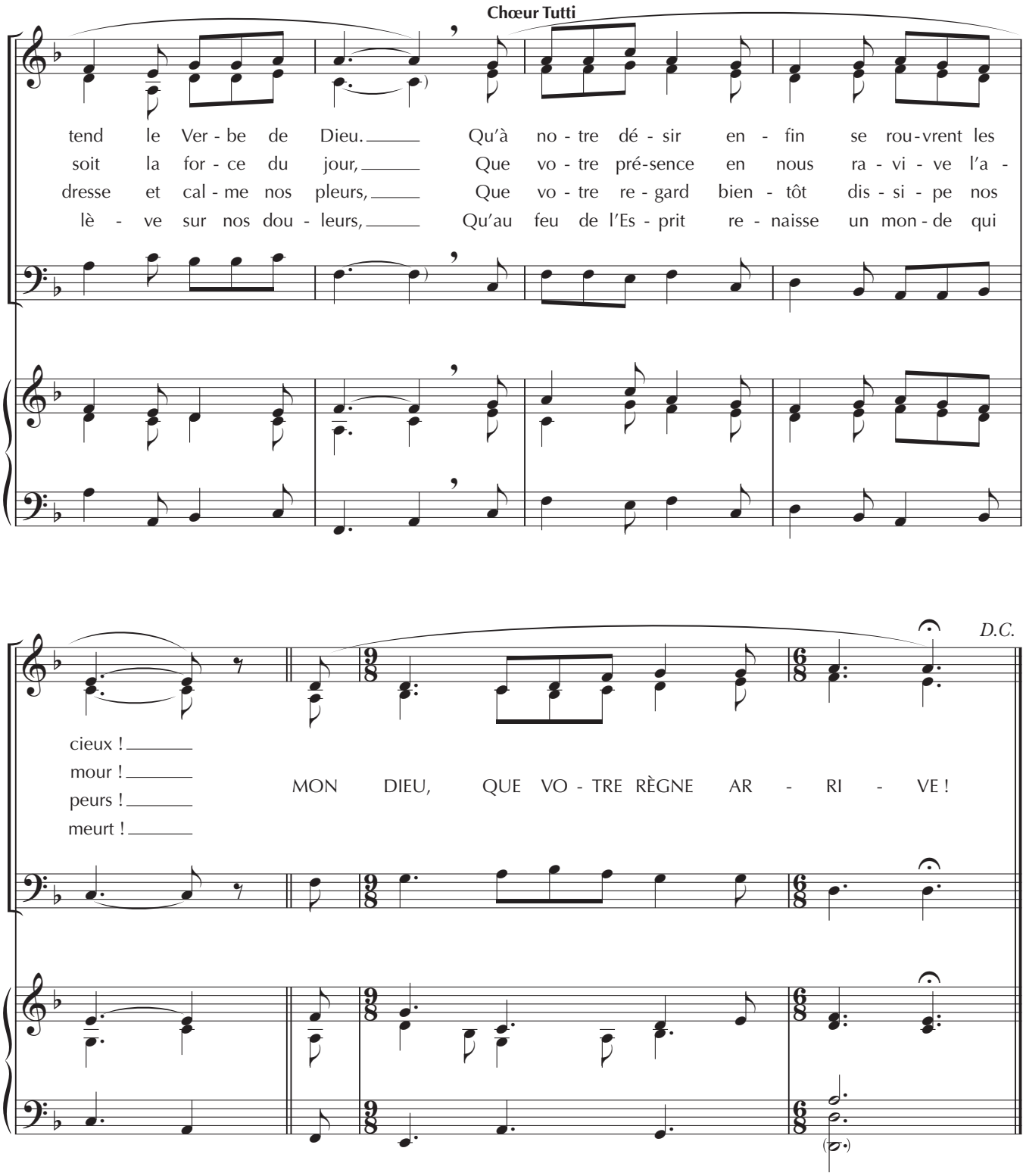
Chœur Tutti
tend le Ver - be de Dieu. Qu'à no - tre dé - sir en - fin se rou - vrent les
soit la for - ce du jour, Que vo - tre pré-sence en nous ra - vi - ve l'a -
dresse et cal - me nos pleurs, Que vo - tre re - gard bien - tôt dis - si - pe nos
lè - ve sur nos dou - leurs, Qu'au feu de l'Es - prit re - naisse un mon - de qui
D.C.
cieux !
mour !
peurs !
meurt !
MON DIEU, QUE VO - TRE RÈGNE AR - RI - VE !

ACCOMPAGNEMENT UNISSON

COUPLETS *Sans lenteur*

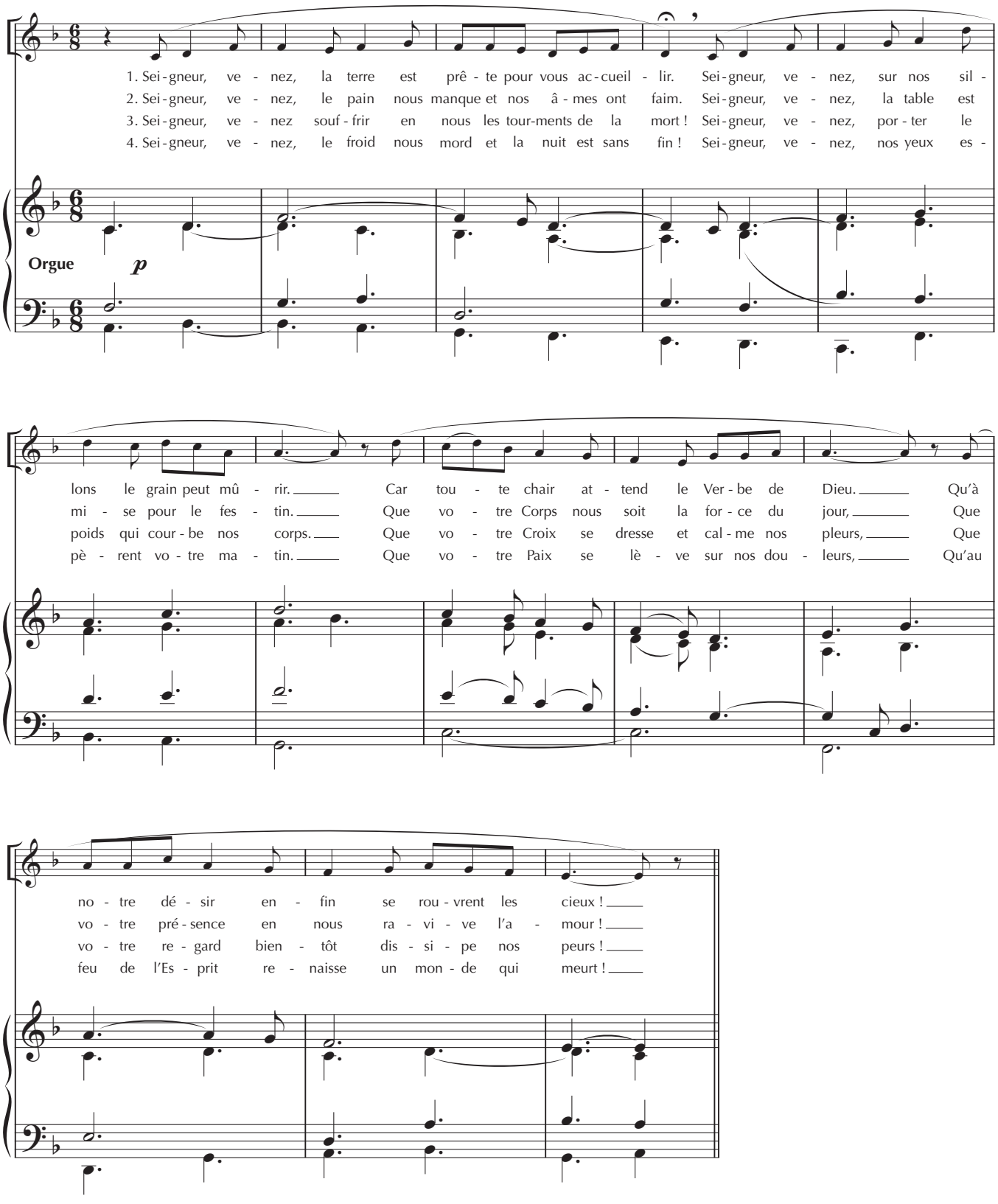

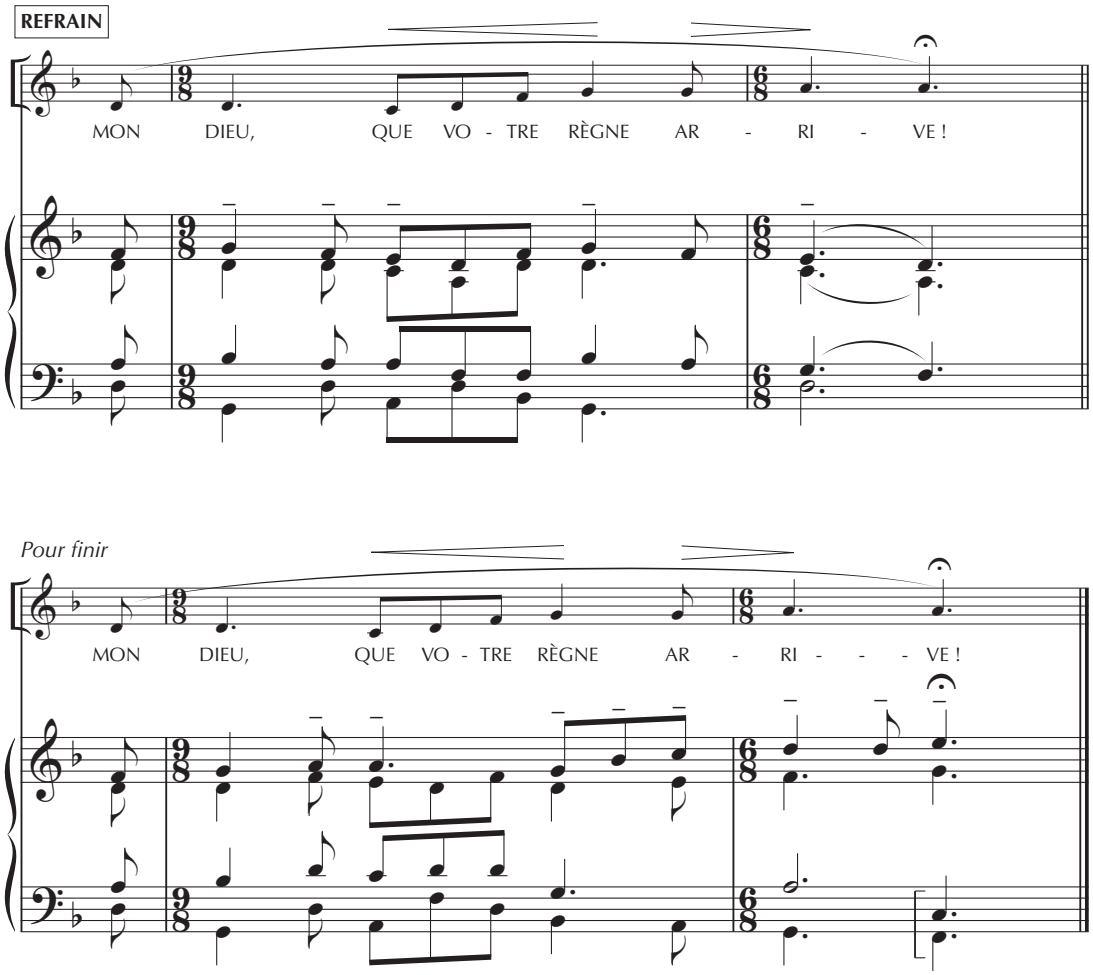
REFRAIN
MON DIEU, QUE VO - TRE RÈGNE AR - RI - VE !
Pour finir
MON DIEU, QUE VO - TRE RÈGNE AR - RI - - - VE !