Notre Père

Messe en hommage à Jacques Berthier

T AELF **M** M. Wackenheim **Éd** ADF-Musique

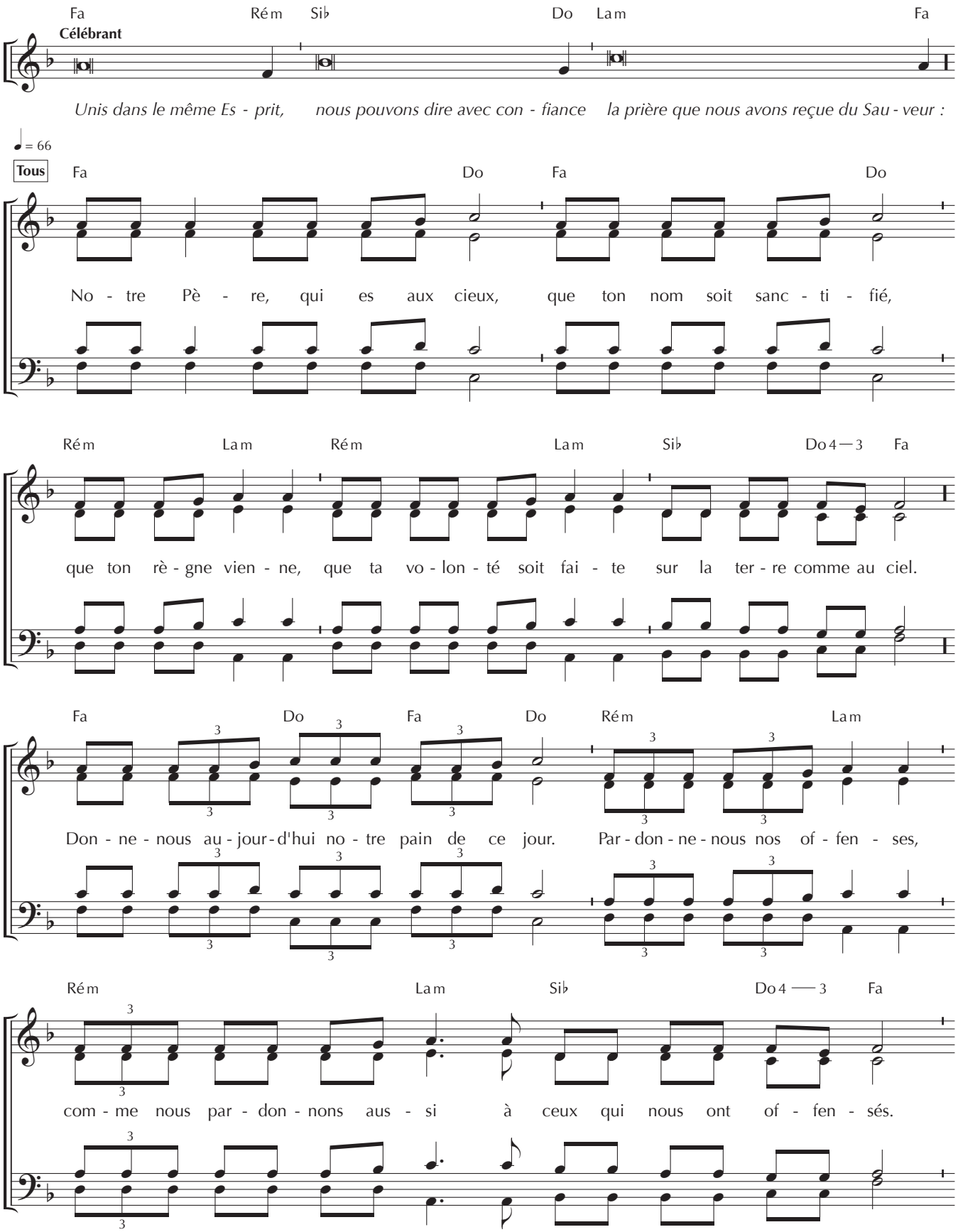

Publié dans ChantonsenÉglise n° 164
Revue éditée par Bayard,
18, rue Barbès – 92128 MONTROUGE Cedex

ADF – BAYARD musique
www.adf-bayardmusique.com

Messe en hommage à Jacques Berthier

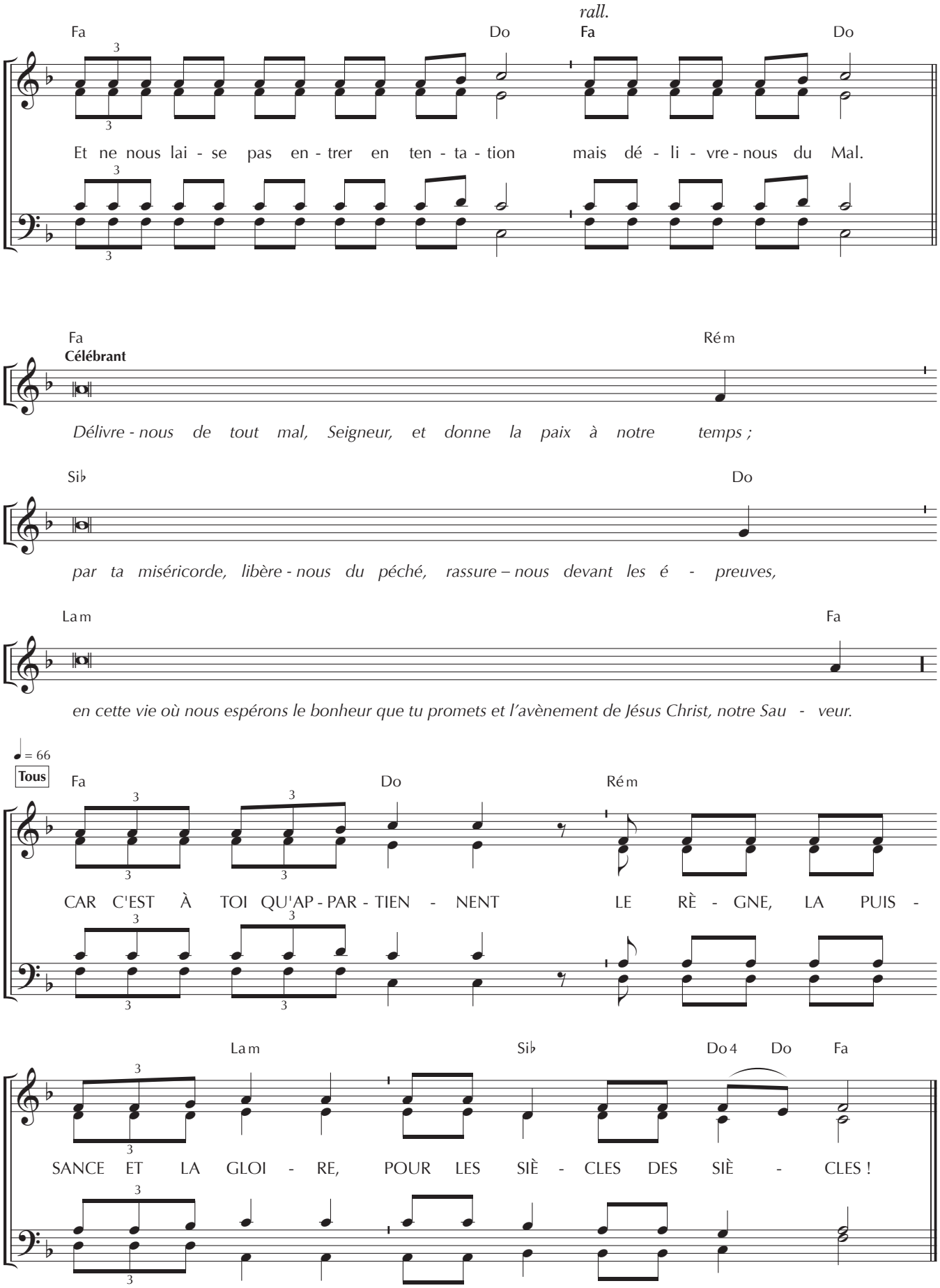

Publié dans ChantonsenEglise n° 164
Revue éditée par Bayard,
18, rue Barbès – 92128 MONTROUGE Cedex

ADF – BAYARD musique
www.adf-bayardmusique.com