Où sont amour et charité

T BSCM **M** Philippe Robert **Éd** Bayard Liturgie

♩ = 48 *Lent*

REFRAIN

Flûte

OÙ SONT A - MOUR ET CHA - RI - TÉ, DIEU EST PRÉ - SENT.

Orgue

♩ = 76 *Plus allant*

VERSET 1

L'a - mour fra - ter - nel nous u - nit dans la fer - veur de l'Es - prit Saint au ser -

rall. - - - - - - - - - -

au Ref.

vi - ce du Sei - gneur. Ré - jou - is - sons - nous dans la joie de l'es - pé - ran - ce.

Publié dans ChantonsenÉglise n° 163
Revue éditée par Bayard,
18, rue Barbès – 92128 MONTROUGE Cedex

ADF – BAYARD musique
www.adf-bayardmusique.com

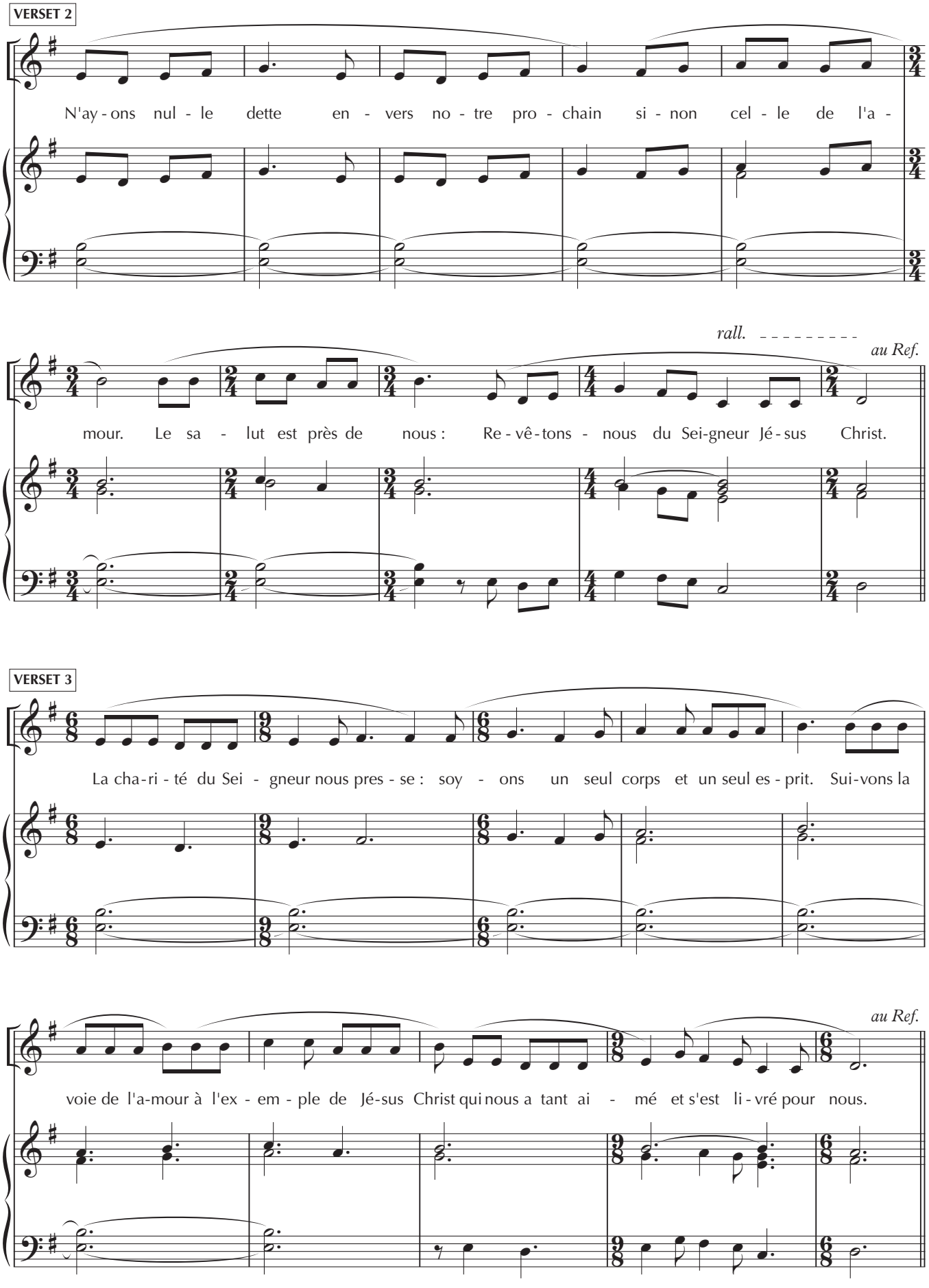
VERSET 2
N'ay - ons nul - le dette en - vers no - tre pro - chain si - non cel - le de l'a -
rall.
au Ref.
mour. Le sa - lut est près de nous : Re - vê - tons - nous du Sei-gneur Jé - sus Christ.
VERSET 3
La cha - ri - té du Sei - gneur nous pres - se : soy - ons un seul corps et un seul es - prit. Sui - vons la
au Ref.
voie de l'a-mour à l'ex - em - ple de Jé-sus Christ qui nous a tant ai - mé et s'est li - vré pour nous.

VERSET 4

Ne nous las - sons ja-mais de fai-re le bien, por-tant les far - deaux les uns des au - tres. Que l'Es -

au Ref.

prit qui est no - tre vie nous fasse a - gir. Lais-sons-nous me - ner par l'Es-prit Saint.

INTERLUDE

Flûte

Publié dans ✝ChantonsenÉglise n° 163
Revue éditée par Bayard,
18, rue Barbès – 92128 MONTROUGE Cedex

ADF – BAYARD musique
www.adf-bayardmusique.com