Tant qu'il fait jour

T Didier Rimaud © CNPL **M** Christian Villeneuve **Éd** Jubilus

♩ = 66

COUPLETS

Chœur ou Animateur

mp Quel est-il donc cet homme Qui
1. vient pour un baptême, Sur qui les cieux ou-
2. vit avec les pauvres Et se fait des a-
3. parle en paraboles, Qui prend soin d'un mu-
4. veut que l'homme vive, Ce maître du sab-
5. dort dans la tempête, Qui fait tomber le
6. Quel est-il donc cet homme Plus sage que les sages, Prophète rejeté

Animateur ou Célébrant **Tous**

1. verts Font se poser l'Esprit ?
2. mis De gens sans foi ni loi ?
3. et Et d'un aveugle né ?
4. bat Qui a-git comme Dieu ?
5. vent Et maîtrise la mer ?
6. té Par ceux de sa maison ?

mf Il est le Maître, **Il est Seigneur !**

Publié dans ChantonsenÉglise n° 162
Revue éditée par Bayard,
18, rue Barbès – 92128 MONTROUGE Cedex

ADF – BAYARD musique
www.adf-bayardmusique.com

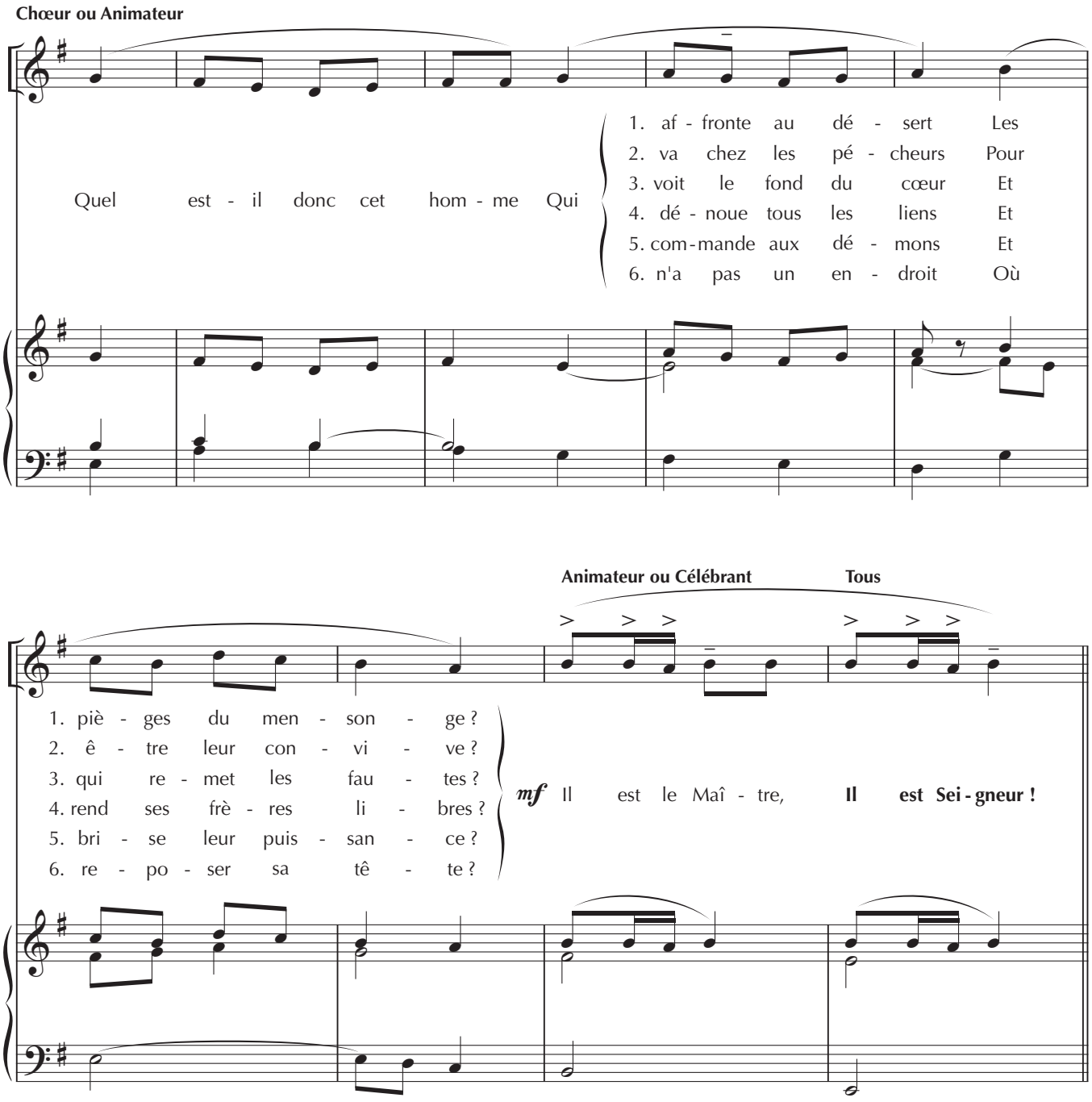
Chœur ou Animateur
Quel est - il donc cet hom - me Qui
1. af - fronte au dé - sert Les
2. va chez les pé - cheurs Pour
3. voit le fond du cœur Et
4. dé - noue tous les liens Et
5. com-mande aux dé - mons Et
6. n'a pas un en - droit Où
Animateur ou Célébrant
Tous
1. piè - ges du men - son - ge ?
2. ê - tre leur con - vi - ve ?
3. qui re - met les fau - tes ?
4. rend ses frè - res li - bres ?
5. bri - se leur puis - san - ce ?
6. re - po - ser sa tê - te ?
mf Il est le Maî - tre, Il est Sei - gneur !

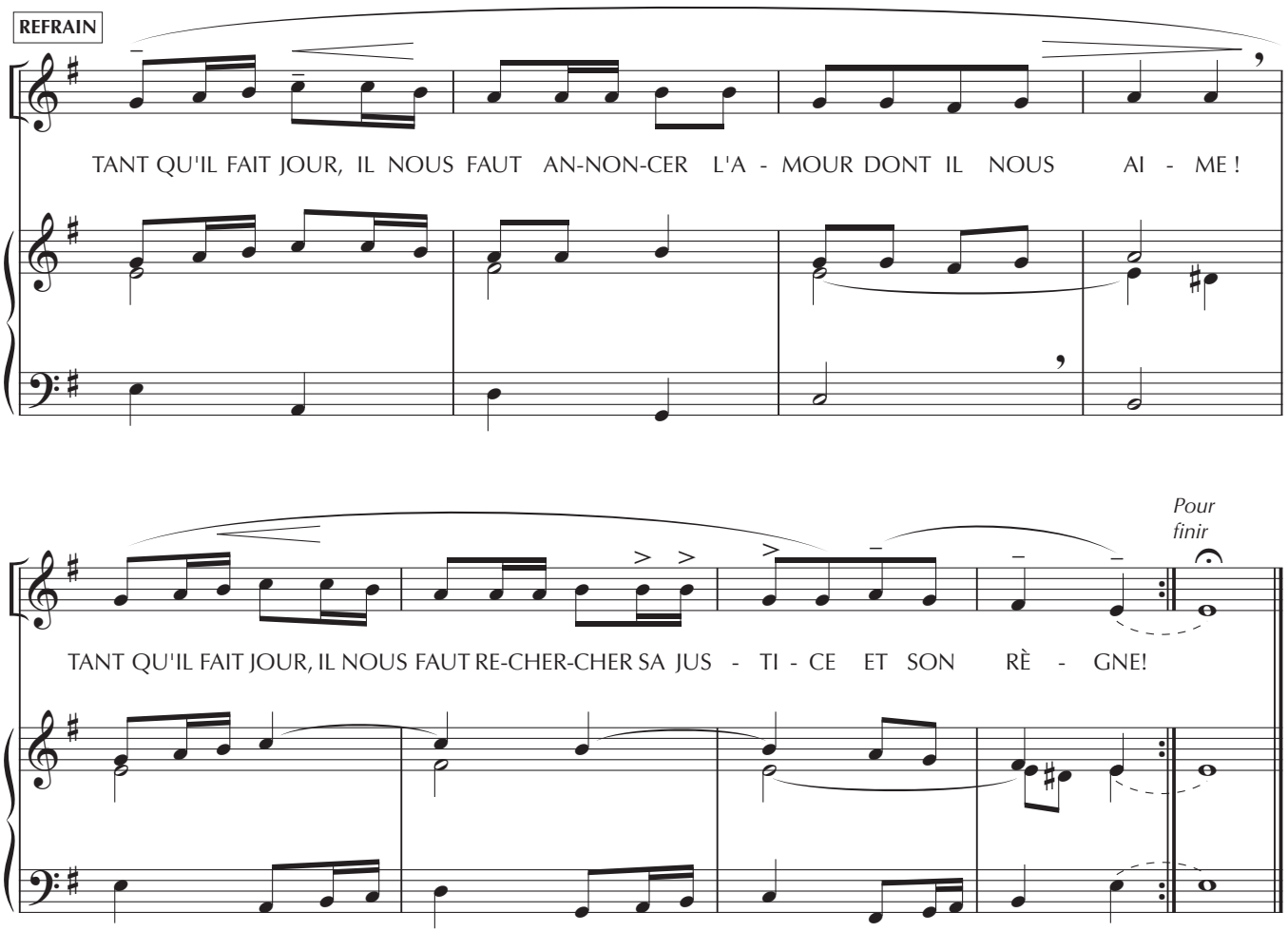

Publié dans Chantons en Église n° 162
Revue éditée par Bayard,
18, rue Barbès – 92128 MONTROUGE Cedex

ADF – BAYARD musique
www.adf-bayardmusique.com