Ô Esprit de feu

T et **M** P. Schneider **Harm** M. Wittal **Éd** Emmanuel

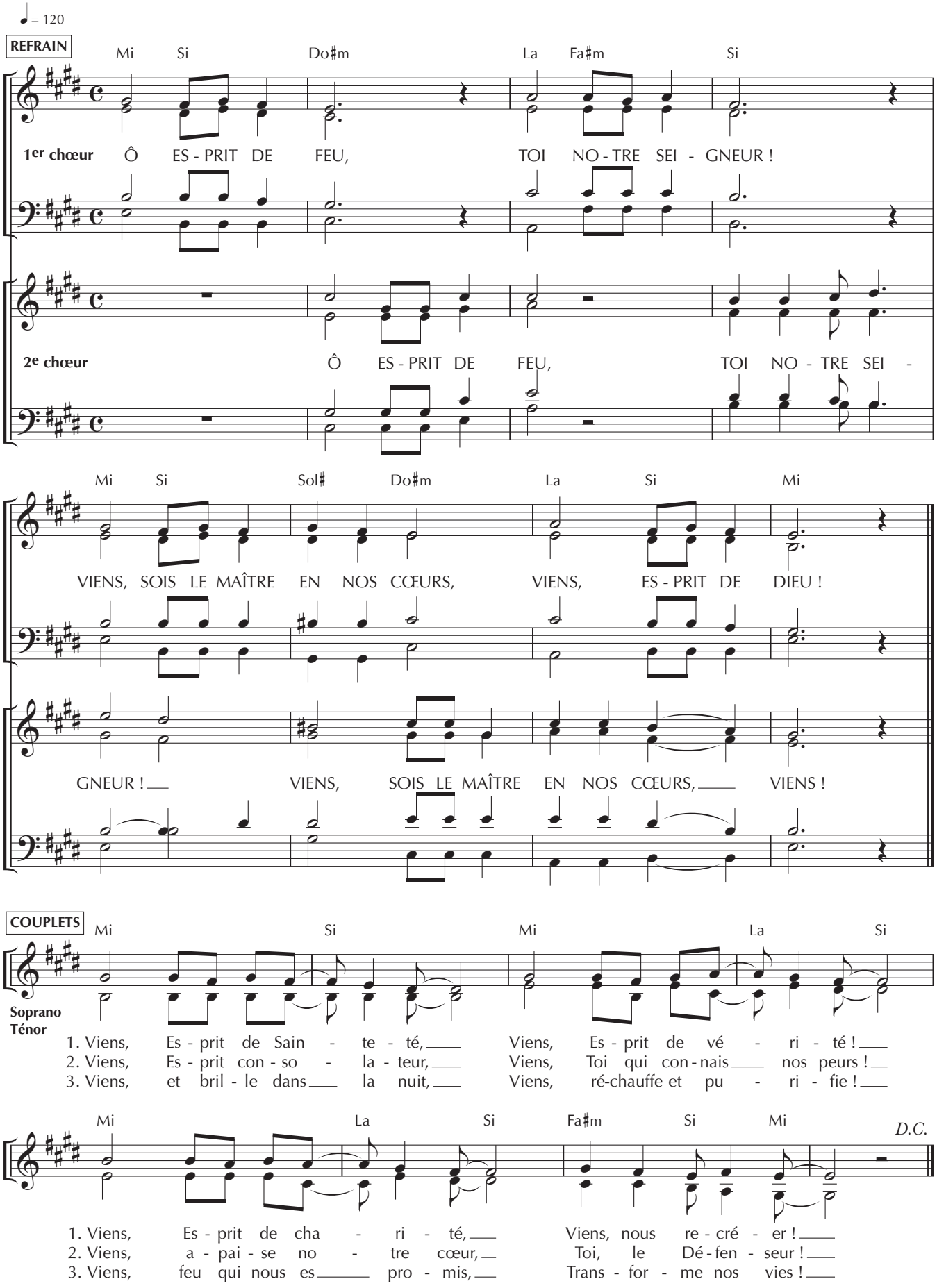

Publié dans ChantonsenÉglise n° 158
Revue éditée par Bayard,
18, rue Barbès – 92128 MONTROUGE Cedex

ADF – BAYARD musique
www.adf-bayardmusique.com