SOLENNITÉ DES SAINTS PIERRE ET PAUL (29 JUIN) – A, B, C

Ps. 33 – De toutes mes frayeurs

T. AELF **M.** Michel Wackenheim **Éd.** ADF Musique

4 voix mixtes

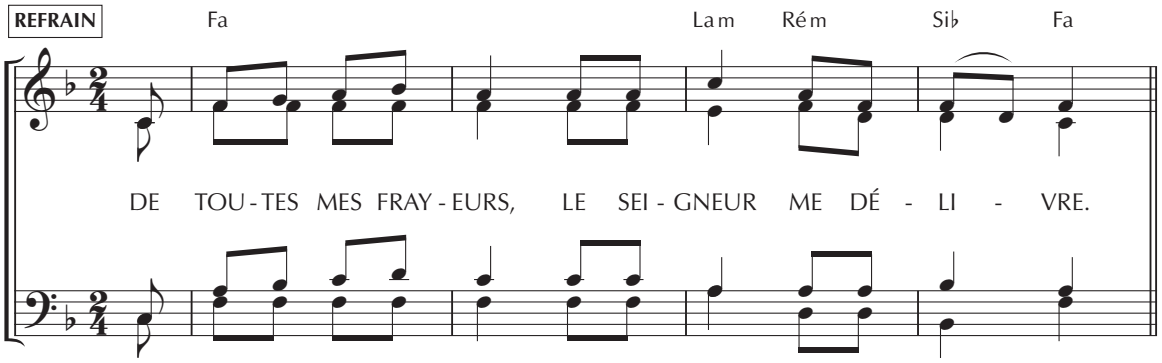

2 voix mixtes

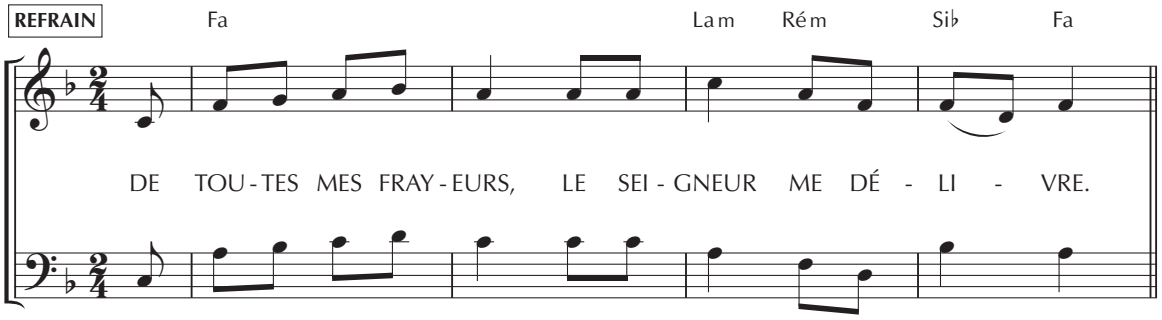

STROPHES **Unisson et orgue**

