J'ai vu l'eau vive

I 132-1

Disque UD 30 191

Musique : Jacques BERTHIER

4 voix mixtes

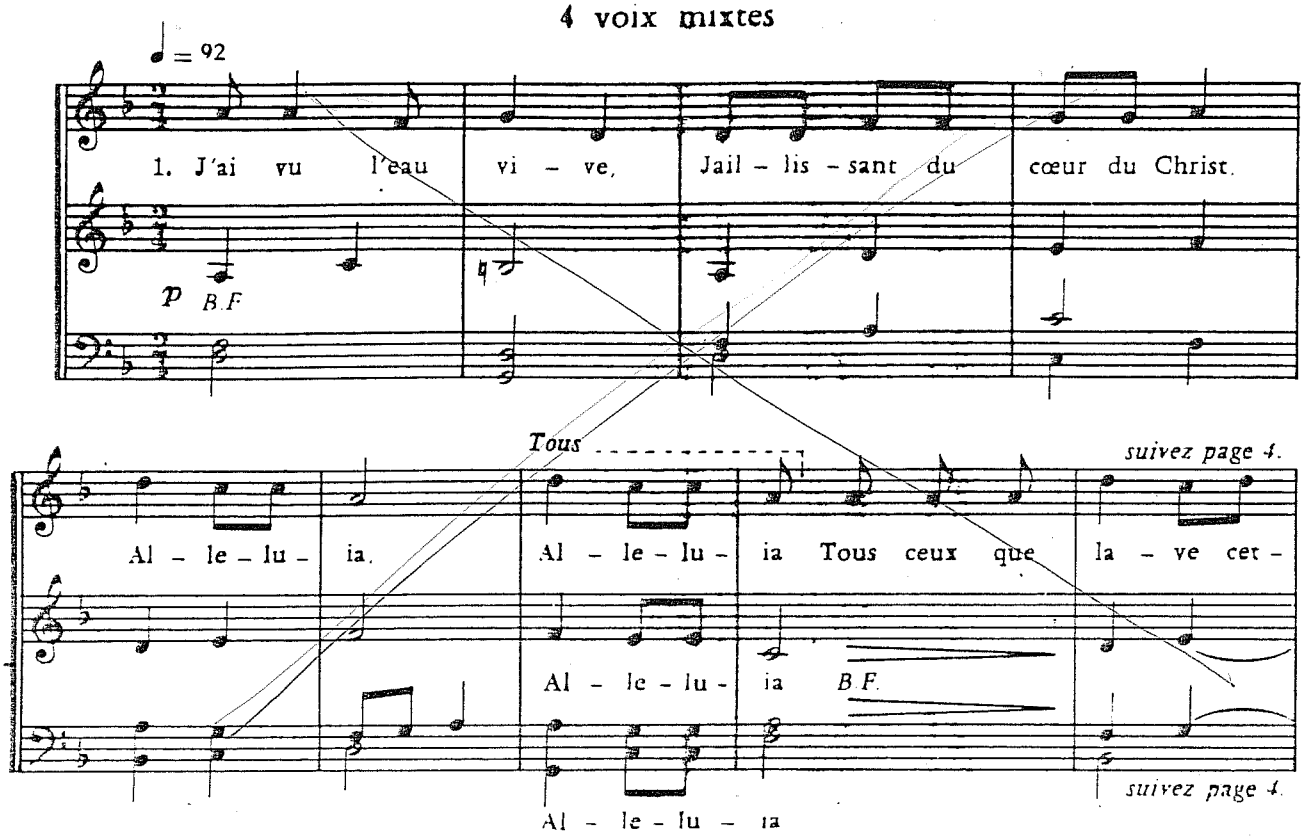

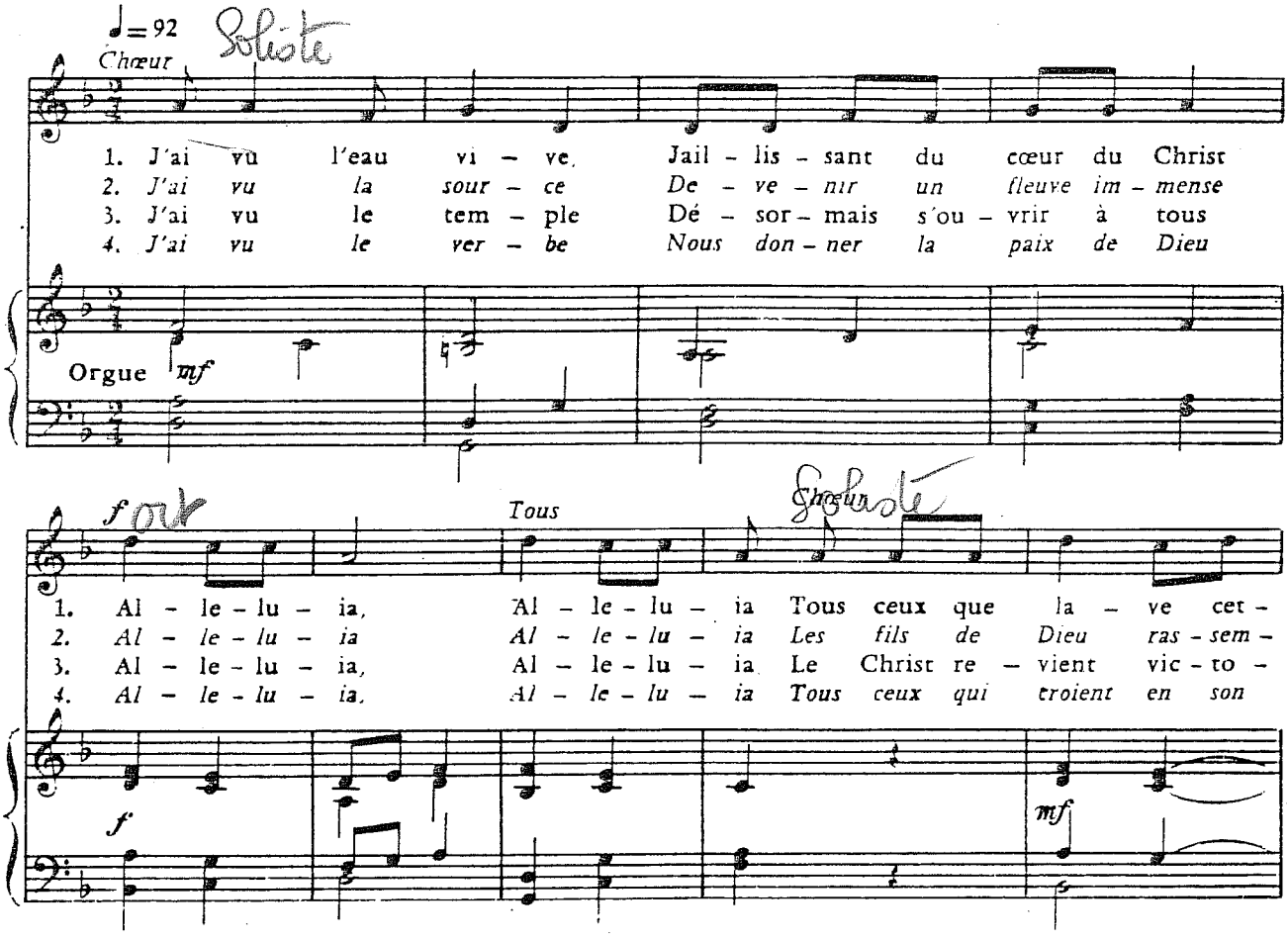

Texte © C.N.P.L.

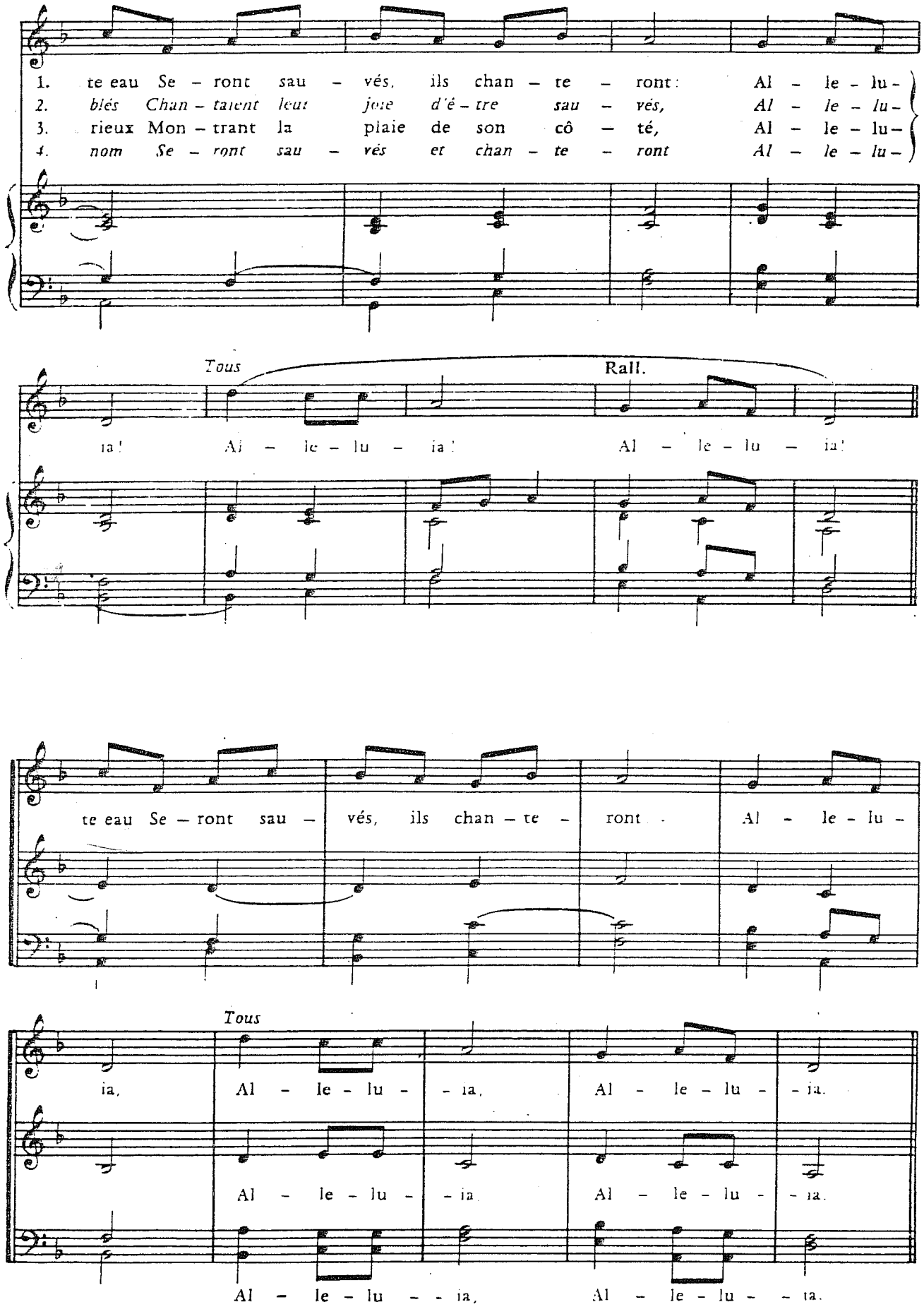
1. te eau Se – ront sau – vés, ils chan – te – ront : Al – le – lu –
2. blés Chan – taient leur joie d'é – tre sau – vés, Al – le – lu –
3. rieux Mon – trant la plaie de son cô – té, Al – le – lu –
4. nom Se – ront sau – vés et chan – te – ront Al – le – lu –
Tous
Rall.
ia ! Al – le – lu – ia ! Al – le – lu – ia !
te eau Se – ront sau – vés, ils chan – te – ront Al – le – lu –
Tous
ia, Al – le – lu – ia, Al – le – lu – ia.
Al – le – lu – ia Al – le – lu – ia.
Al – le – lu – ia, Al – le – lu – ia.