MESSE III

Messe de Lourdes

Lecot-Décha

KYRIE

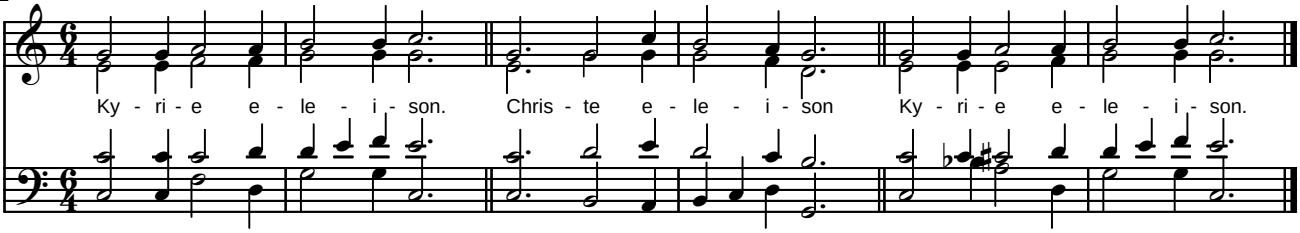

GLORIA

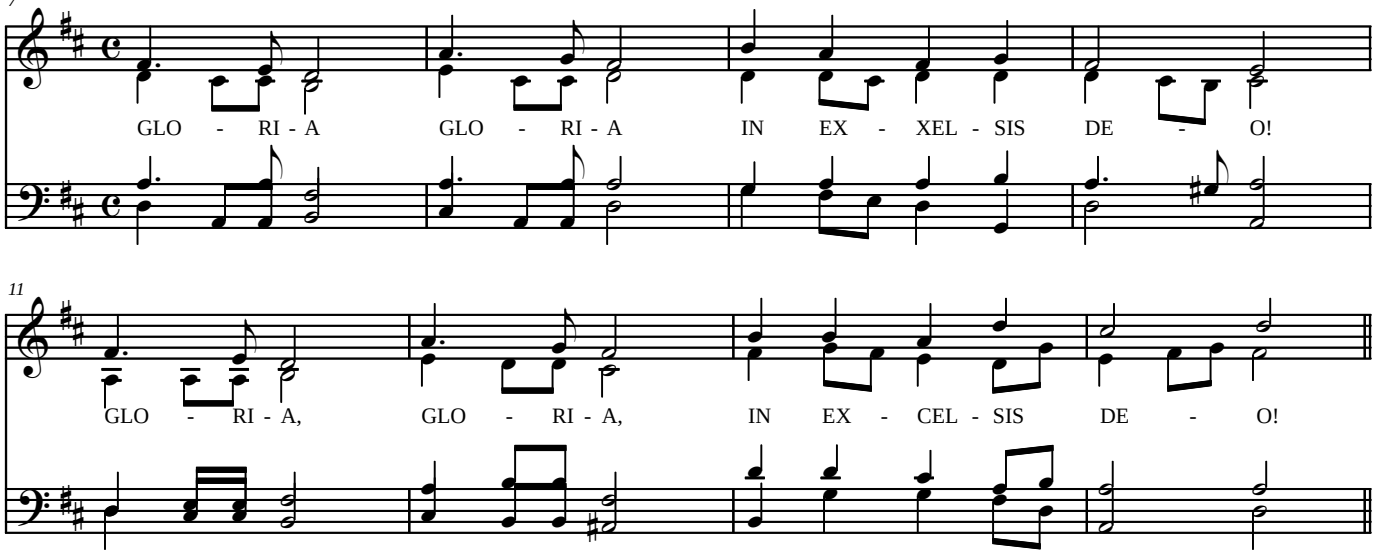

15 **Soliste** *Récitatif*

Paix sur la terre aux hommes qu'il aime,
Seigneur,Fils unique, Jésus Christ,Seigneur Dieu. Agneau de Dieu, le Fils du Père.
Car toi seul es saint,

16

Nous te lou - - - - ons,nous te bénis - - - - sons, nous t'ado - - - - rons.
Toi qui enlèves le péché du monde, prends pitié de nous
Toi seul es Sei - - - - - gneur,

17

Nous te glori - - - - fions, nous te rendons grâce pour ton immense gloire,
Toi qui enlèves le péché du monde re - - - - - çois notre pri - - - - ère,
Toi seul es le trés - - - - Haut,Jésus - - - - - Christ avec le Saint Es - - - prit,

18

Seigneur Dieu, Roi du ciel, Dieu le Père tout puis - - - - sant.
Toi qui es assis à la droite du Père prends pitié de nous.
Dans la gloire de Dieu le Père A - - - - - - men!

ALLELUIA

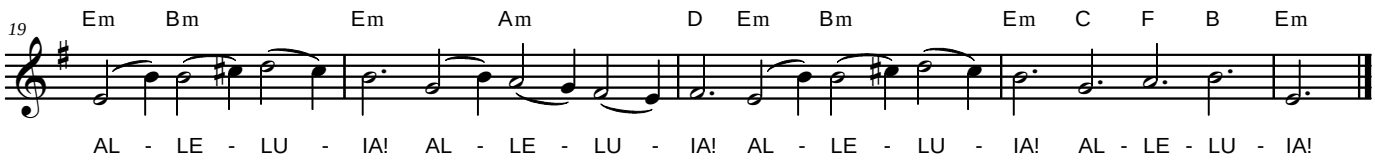

SANCTUS

A 168

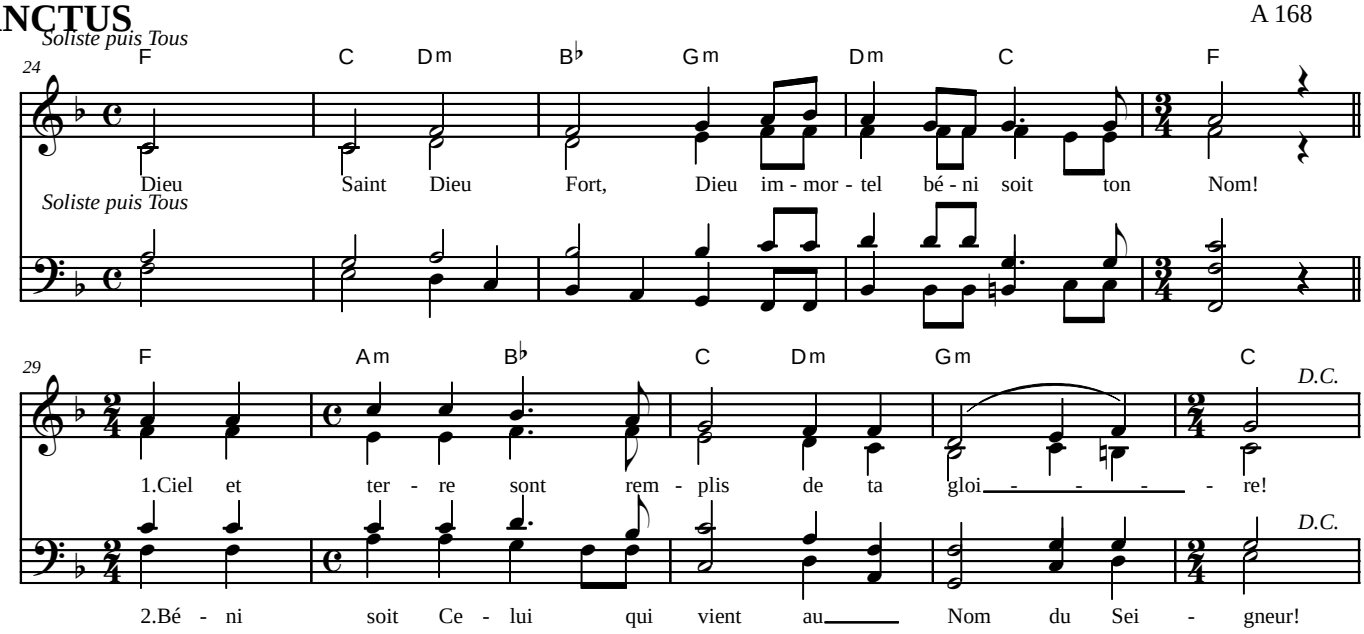

ANAMNESE

CL 2-3

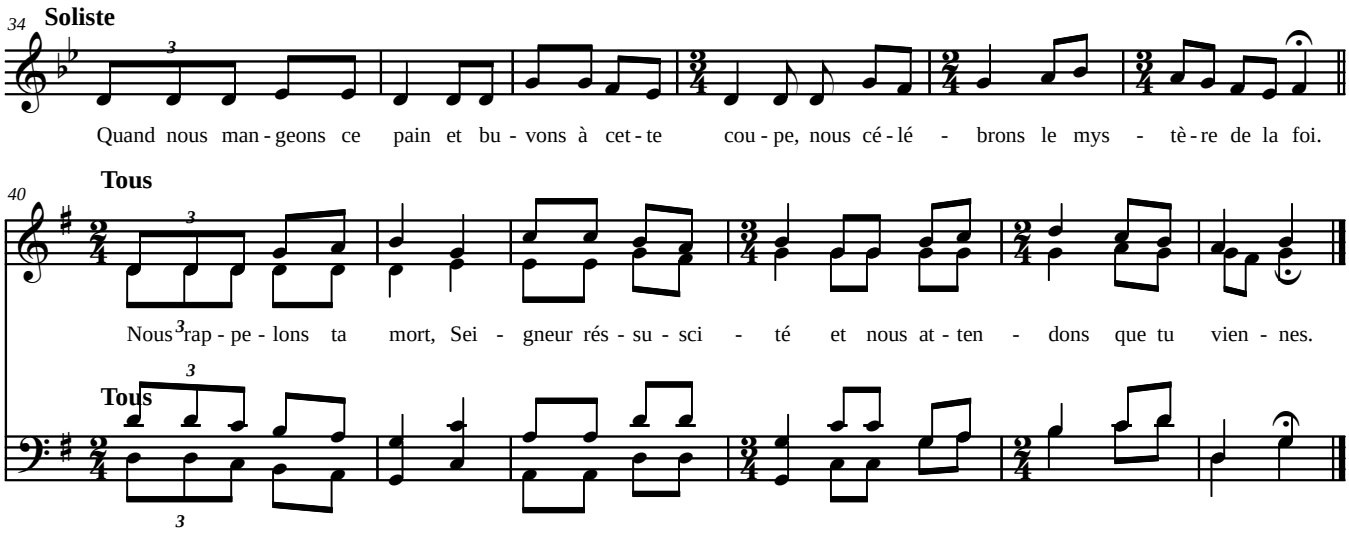

AGNUS

