NOTRE PÈRE

D 141 bis

Auteur : domaine public
Compositeur : Gaëtan de Courrèges

© Studio SM

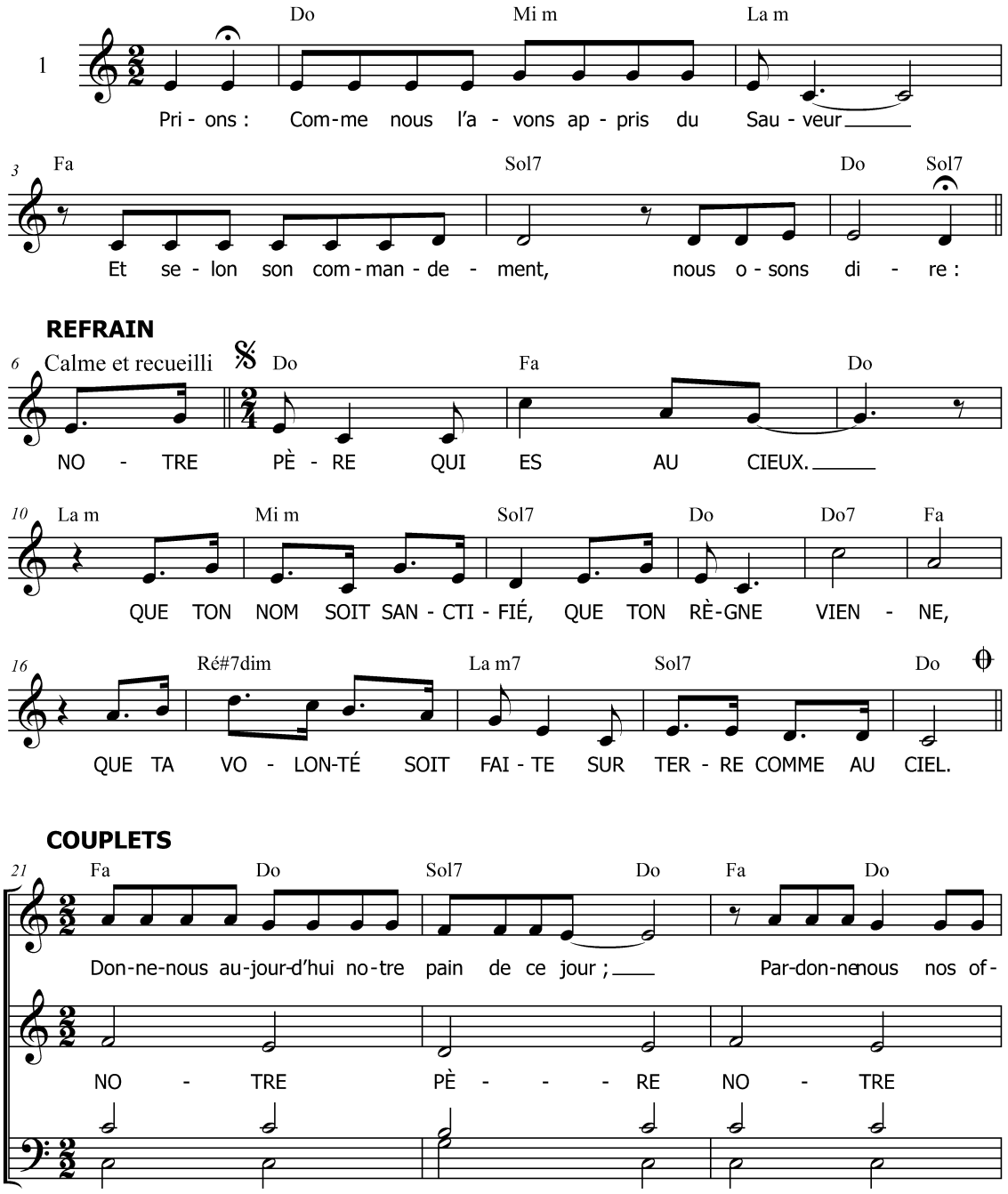

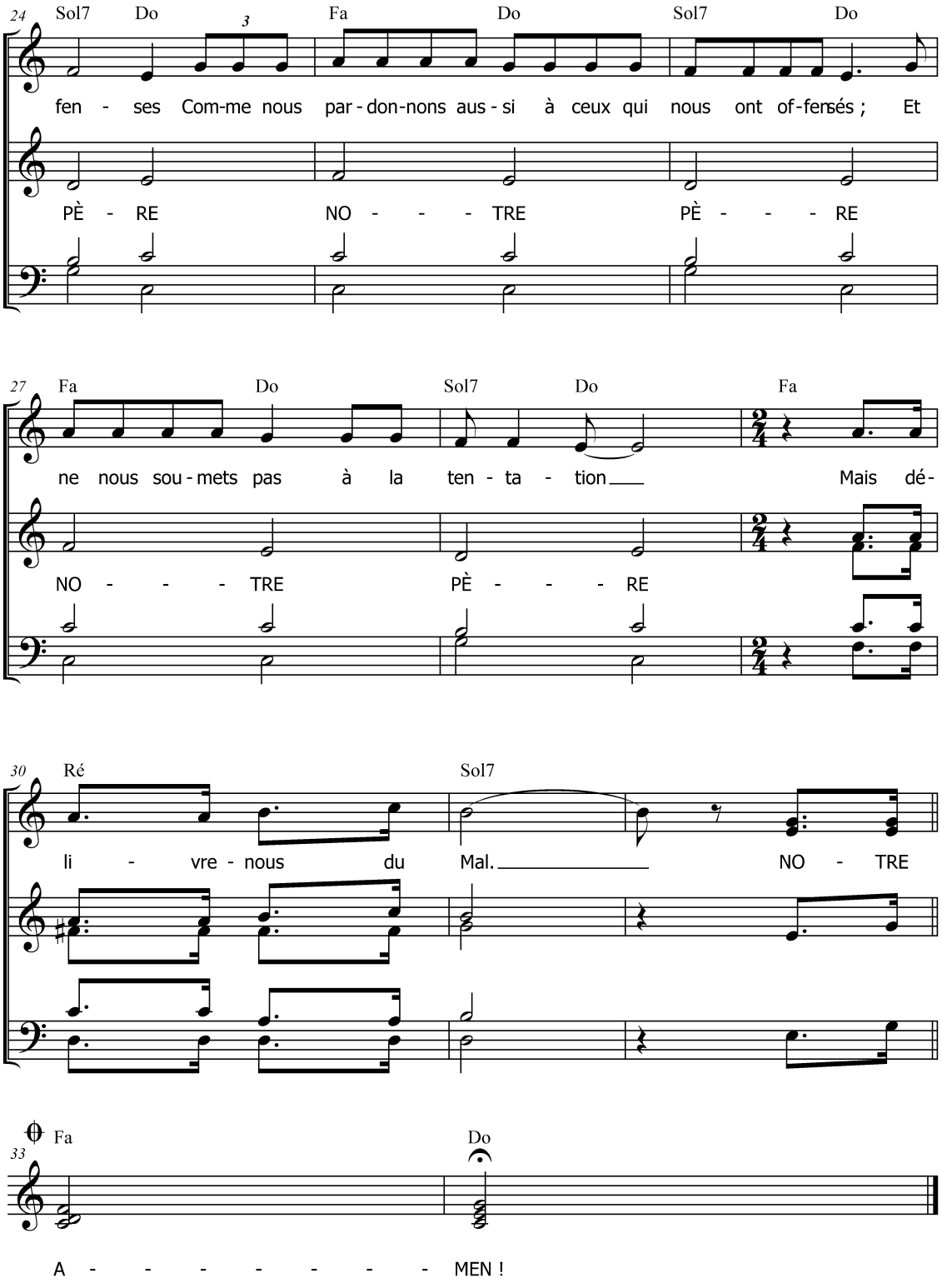
24
Sol7 Do Fa Do Sol7 Do
fen - ses Com-me nous par-don-nons aus-si à ceux qui nous ont of-fensés ; Et
PÈ - RE NO - - - TRE PÈ - - - RE
27
Fa Do Sol7 Do Fa
ne nous sou-mets pas à la ten - ta - tion Mais dé-
NO - - - TRE PÈ - - - RE
30
Ré Sol7
li - vre - nous du Mal. NO - TRE
33
Fa Do
A - - - - - - - - MEN !

Comme nous l’avons appris du Sauveur,
Et selon son commandement,
Nous osons dire :

Notre Père qui es aux cieux,
Que ton nom soit sanctifié,
Que ton règne vienne,
Que ta volonté soit faite sur terre comme au ciel.

Donne-nous aujourd’hui notre pain de ce jour,
Pardonne-nous nos offenses
Comme nous pardonnons aussi
À ceux qui nous ont offensés.
Et ne nous soumets pas à la tentation,
Mais délivre-nous du Mal.

Notre Père qui es aux cieux,
Que ton nom soit sanctifié,
Que ton règne vienne,
Que ta volonté soit faite sur terre comme au ciel.
(Amen.)