810 Ô Dieu qui fis jaillir

(P 75)

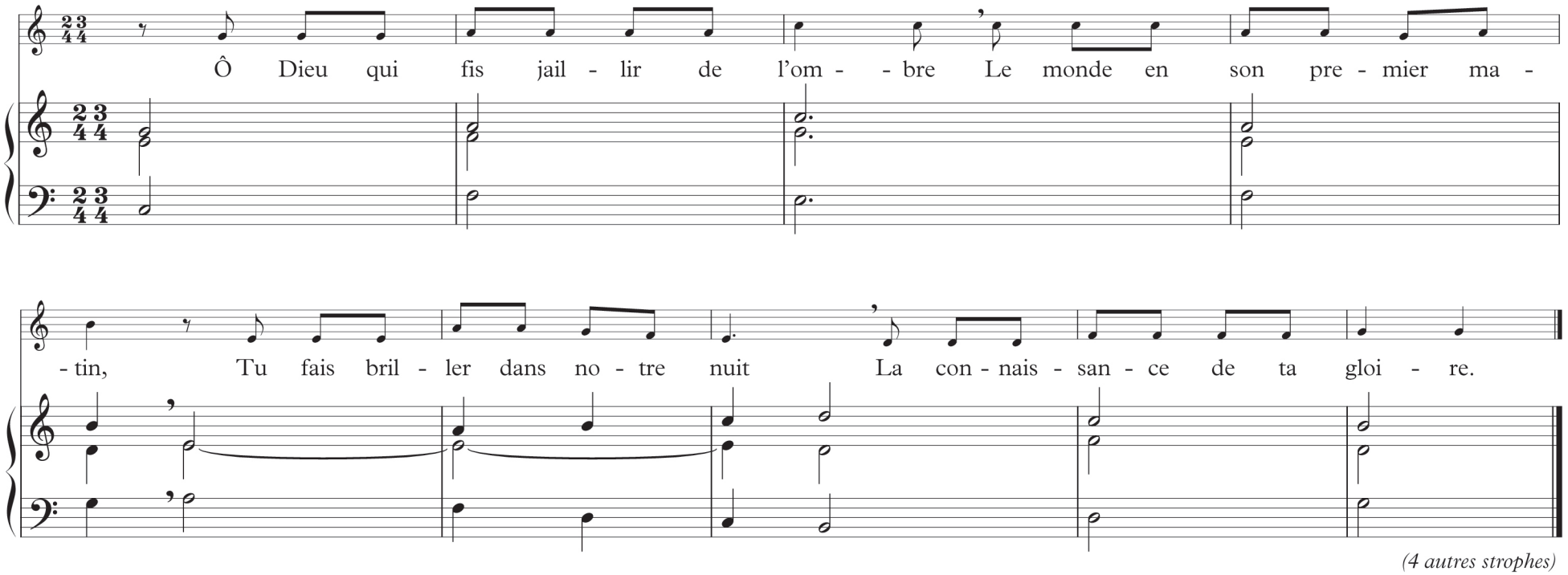

(4 autres strophes)

© Procure Romande – Texte : A. Rivière © CNPL – Mélodie : M. Pasquier – Accompagnement : M. Pasquier