807 Joyeuse lumière

Lucernaire (P 28)

℟ Joy - eu - se Lu-miè - re de la sain - te gloi - re du Pè-re cé-leste im-mor - tel, saint et bien-heu-reux Jé - sus Christ !

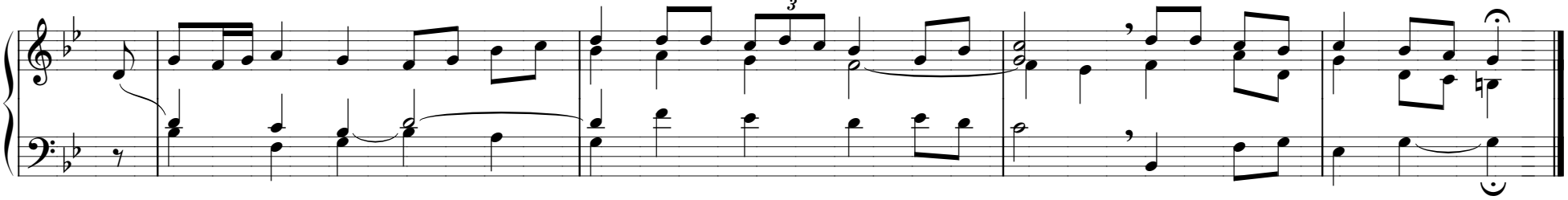

1. Ve - nant au cou-cher du so - leil, con - tem - plant la lu - miè - re du soir, nous chan-tons le Père et le

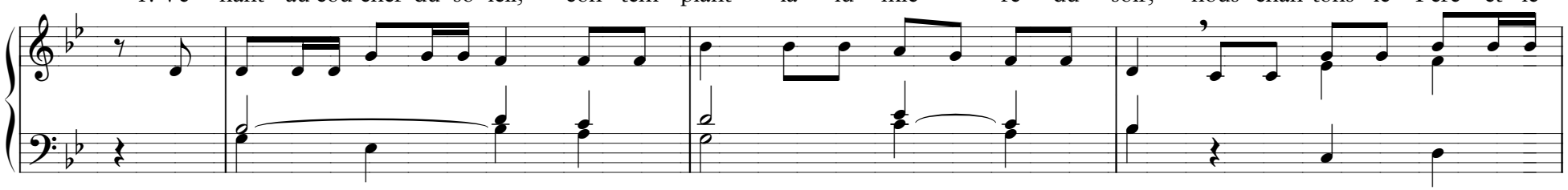

Fils et le Saint Es - prit de Dieu. ℟ 2. Digne es - tu en tout temps d'ê - tre lou - é par de sain - tes

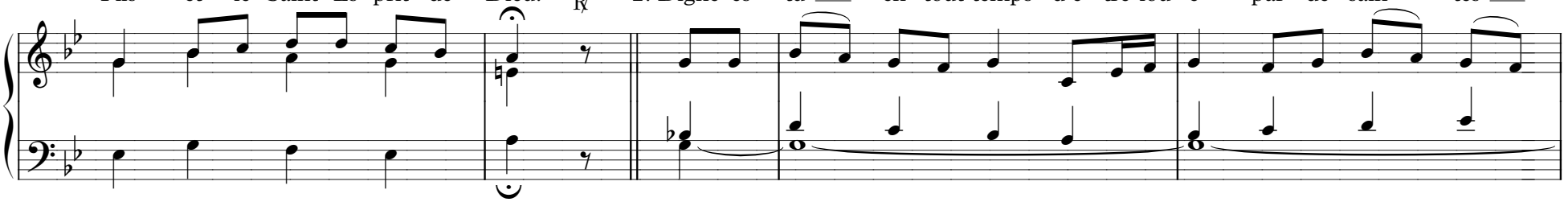

voix, Fils de Dieu qui don - nas la vie. Aus - si le mon - de te glo - ri - fie. ℟

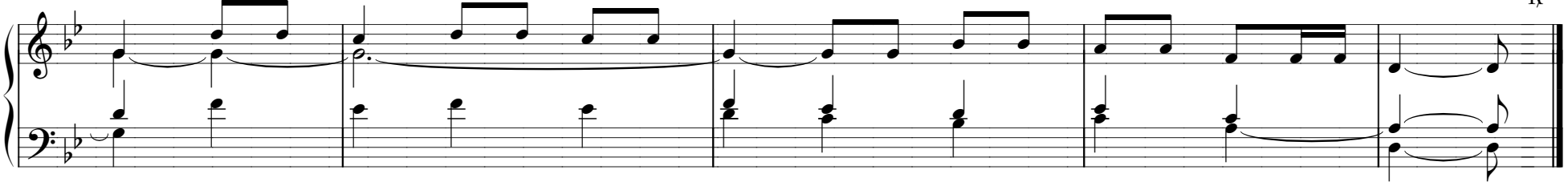

© SM – Texte : L. Deiss – Mélodie : L. Deiss – Accompagnement : J. Bonfils