792 Ostende nobis, Domine *(Taizé)*

Orgue ou Guitare

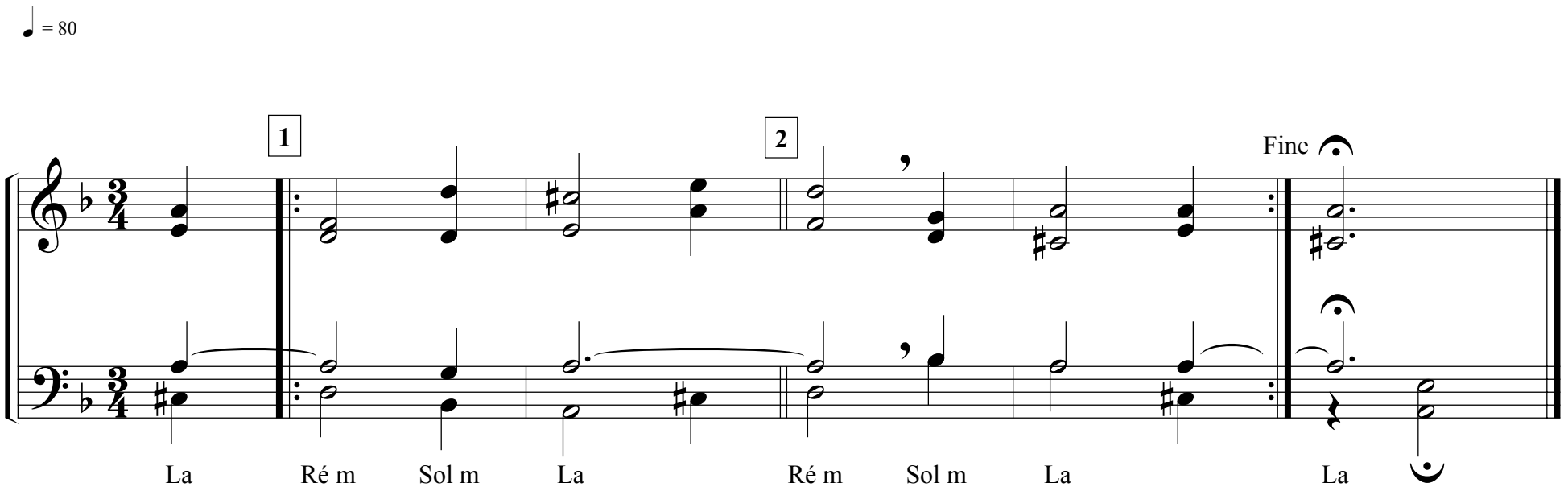

Musique : J.Berthier - © Ateliers et Presses de Taizé, 71250 Taizé, France