615 Salve Regina

(grégorien)

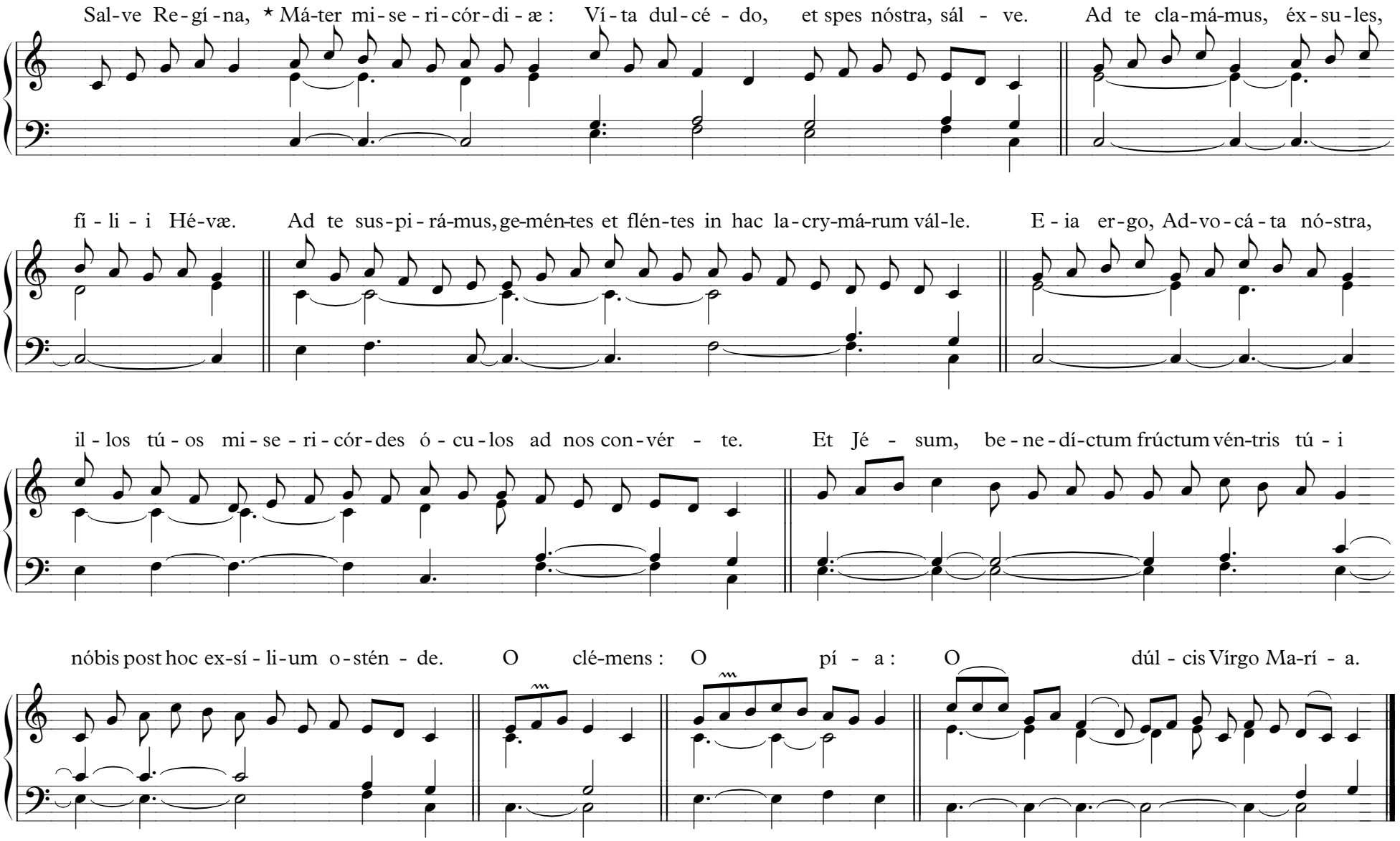

© DP – Texte ancien DP – Mélodie : Grégorien – Accompagnement : E. Bellanger