598 Venez, crions de joie

(Laudem)

℟ Ve - nez, crions de joie pour le Sei-gneur, Par nos hymnes de fête, ac-cla-mons-le ! ℣. En-trez, in - cli-nez-vous, pros-ter-nez-

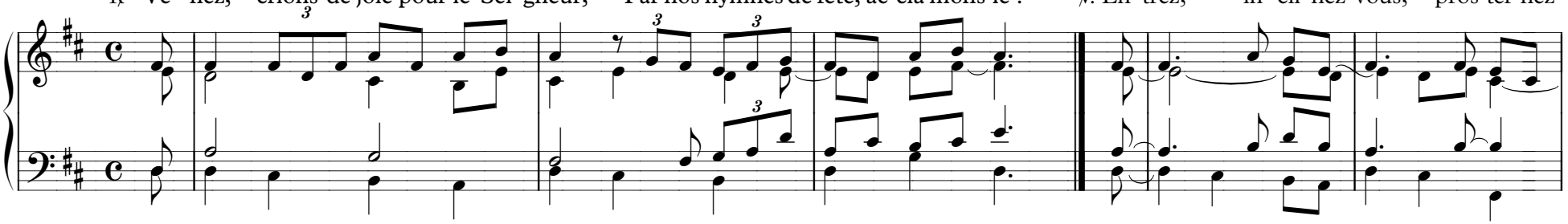

vous, A-do-rons le Sei-gneur qui nous a faits. Oui, il est no-tre Dieu ; nous sommes le peu - ple qu'il con-duit. ℟

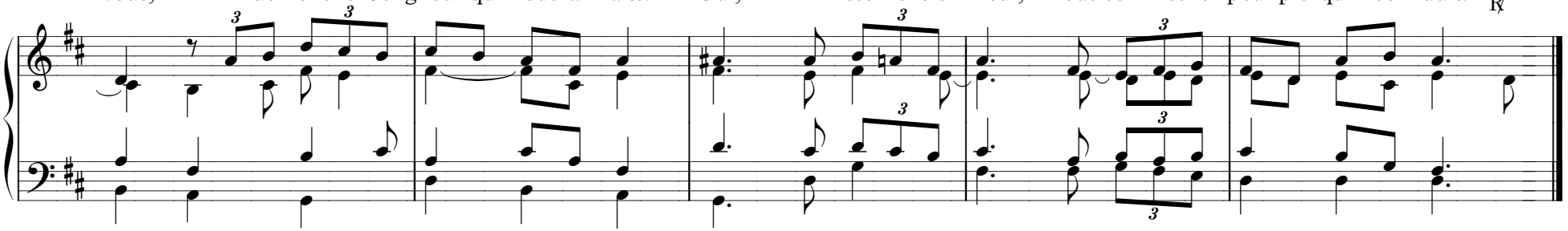

© Laudem – Texte : AELF – Mélodie : R. Poirier – Accompagnement : R. Poirier