# 592 Louange de gloire (Terre entière)

*(I 33)*

℟ Terre en-tiè-re Chan-te ta joie au Sei-gneur ! Al-lé-lu-ia ! Al-lé-lu-ia ! 1. Ac-cla-me Dieu, tou-te la

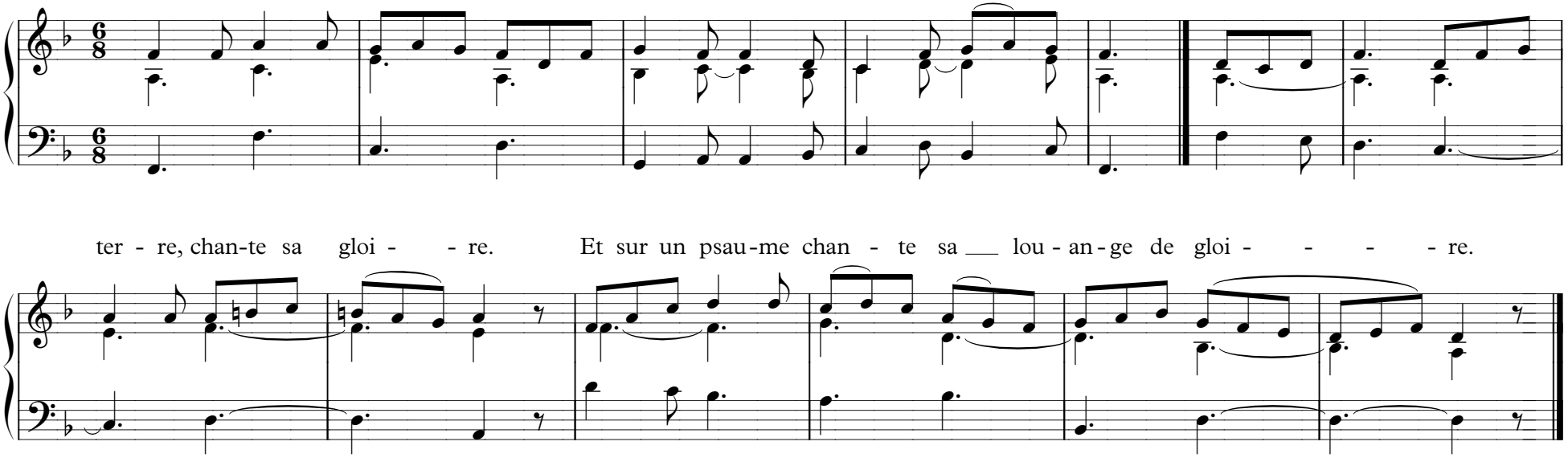

ter-re, chan-te sa gloi-re. Et sur un psau-me chan-te sa lou-an-ge de gloi-re.

*(6 autres couplets)*

© SM – Texte : J. Leclerc – Mélodie : L. Deiss – Accompagnement : J. Lacôme