590 T’approcher, Seigneur

(G 22-68-6)

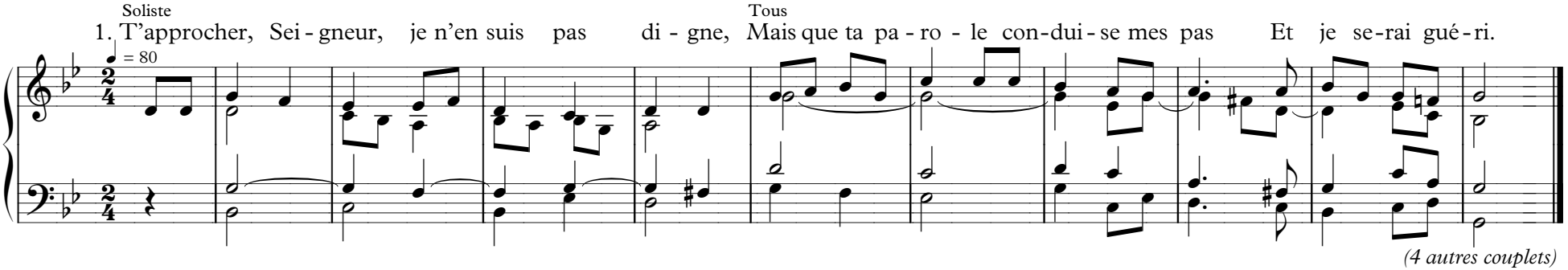

(4 autres couplets)

© Bayard Presse Liturgie – Texte : N. Berthet – Mélodie : P. Robert – Accompagnement : P. Robert