585 Seigneur, foyer d'amour

(D 65)

℟ Sei - gneur, foy - er d'a - mour, fai - tes-nous brû-ler de cha - ri - té !

1. Là où se trou - ve la hai - ne,

Couplets impairs

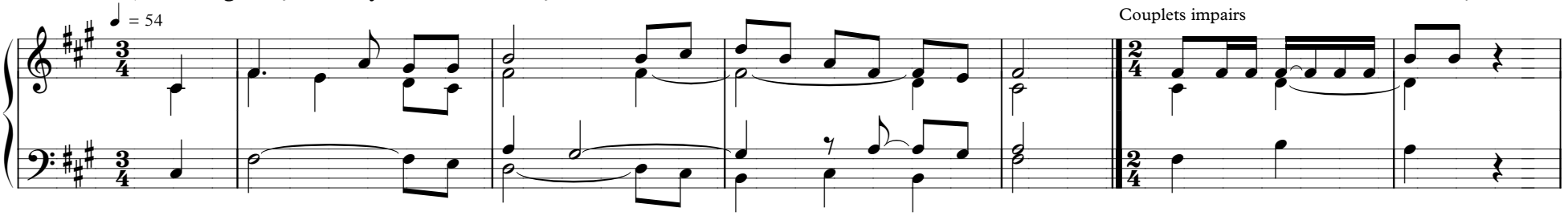

que nous annoncions l'a - mour.

2. Là où se trou - ve l'of - fen - se,

Couplets pairs

que nous apportions le par - don. ℟

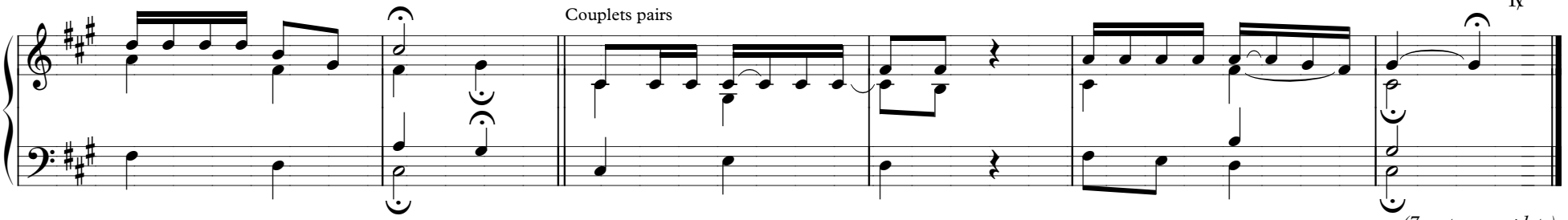

(7 autres couplets)

© Mame Chalet – Texte : François d'Assise – Mélodie : M. Brouta – Accompagnement : J. Bonfils