577 Peuple de prêtres

(C 49)

℟ Peu - ple de prê - tres, Peu - ple de rois, Assemblée des saints, Peu - ple de Dieu, Chan - te ton Sei gneur.

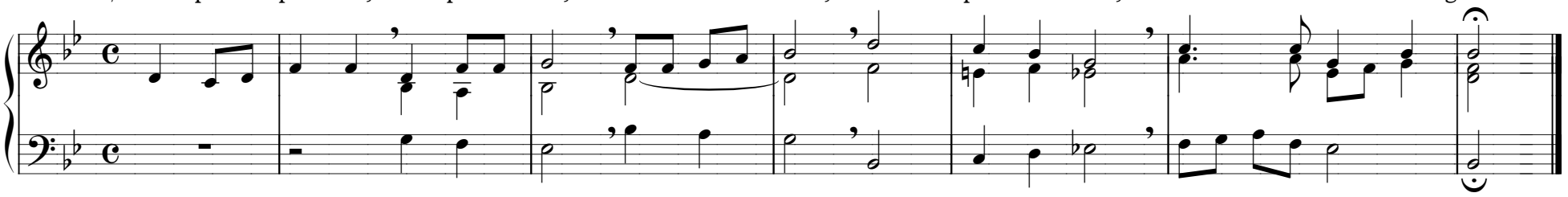

1. Nous te chantons, Ô Fils bien-ai-mé de ton Pè - re, Nous te lou-ons, Sa-gesse _ é-ter-nelle et _ Ver - be de Dieu.

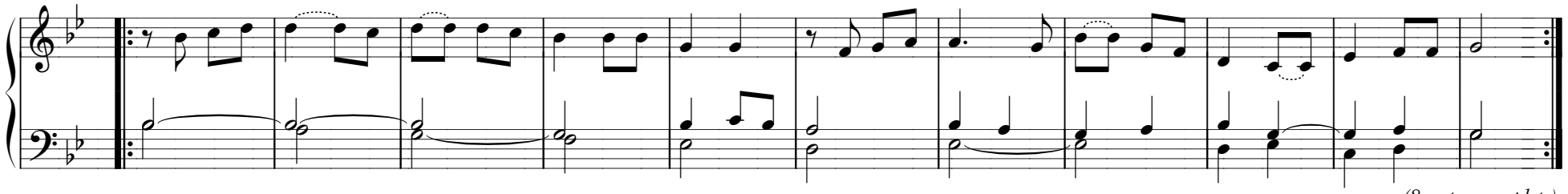

(8 autres couplets)

© SM – Texte : L. Deiss – Mélodie : L. Deiss – Accompagnement : J. Lacôme