551 Envoie des messagers

(T 1)

℟ En - voie des mes - sa - gers, Sei - gneur, dans le monde en - tier, En -

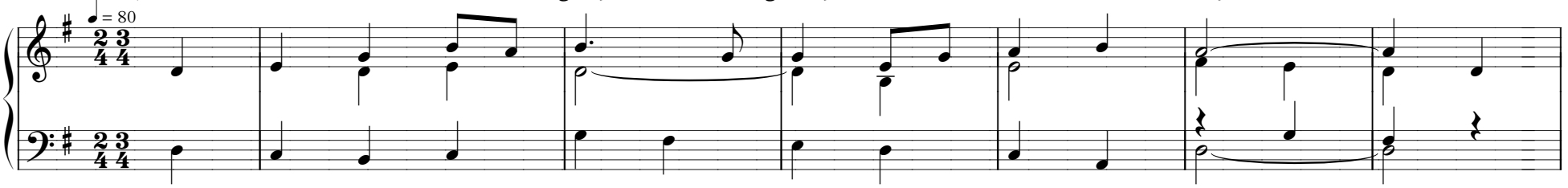

- voie des mes - sa - gers, Pour qu'ils chan - tent ta gloi - - - re, Al - lé - lu - - - ia !

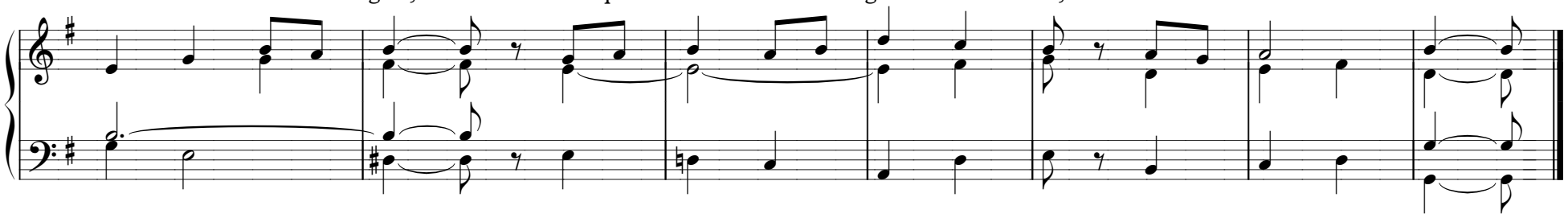

1. Tu nous choi-sis, Sei-gneur, tu nous prends pour té-moins, Pour ê - tre la clar - té qui bril - le sur les monts.

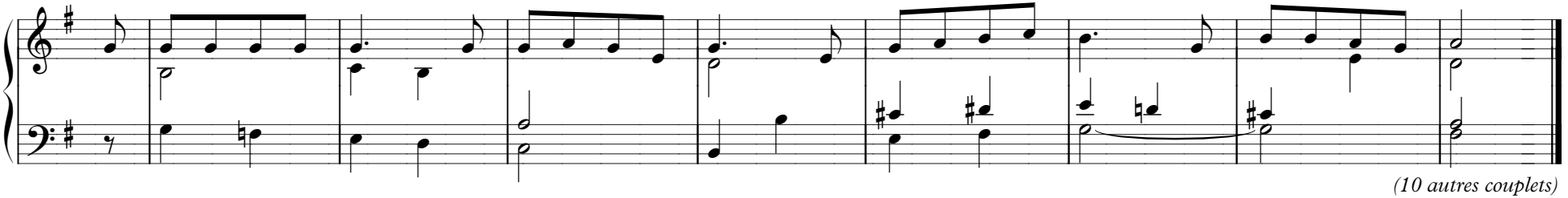

(10 autres couplets)

© Mame Chalet – Texte : C. Rozier – Mélodie : C. Rozier – Accompagnement : E. Rose