415 Changez vos cœurs

(G 162)

℟ Changez vos cœurs, croy-ez à la bon-ne nou-vel- - le. Chan-gez de vie, croyez que Dieu vous ai- - me !

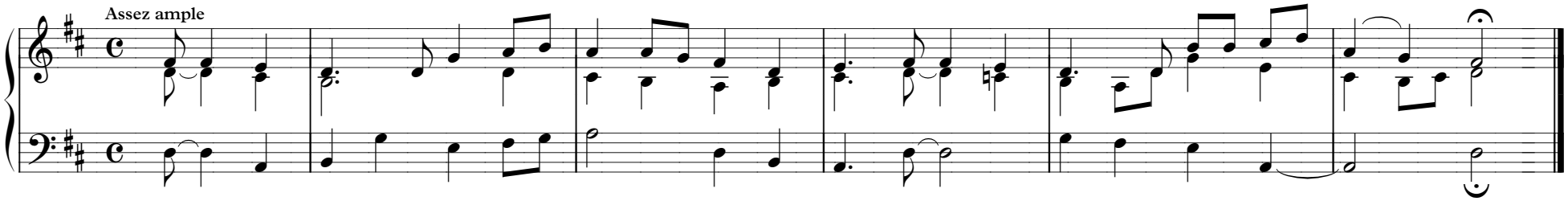

Soliste

1. Je ne viens pas pour condam-ner le monde :

Tous

Je viens pour que le mon-de soit sau- vé.

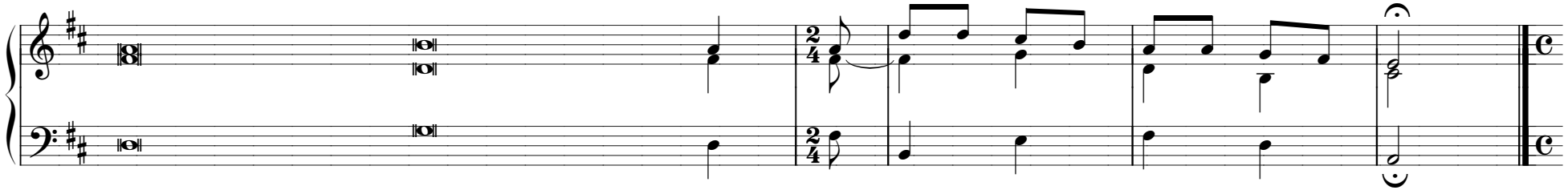

(7 autres versets)

© Zech – Texte : J.-P. Lécot – Mélodie : J.-P. Lécot – Accompagnement : J.-P. Lécot