## Avent

# 361 Le Seigneur vient

*(E 10-63)*

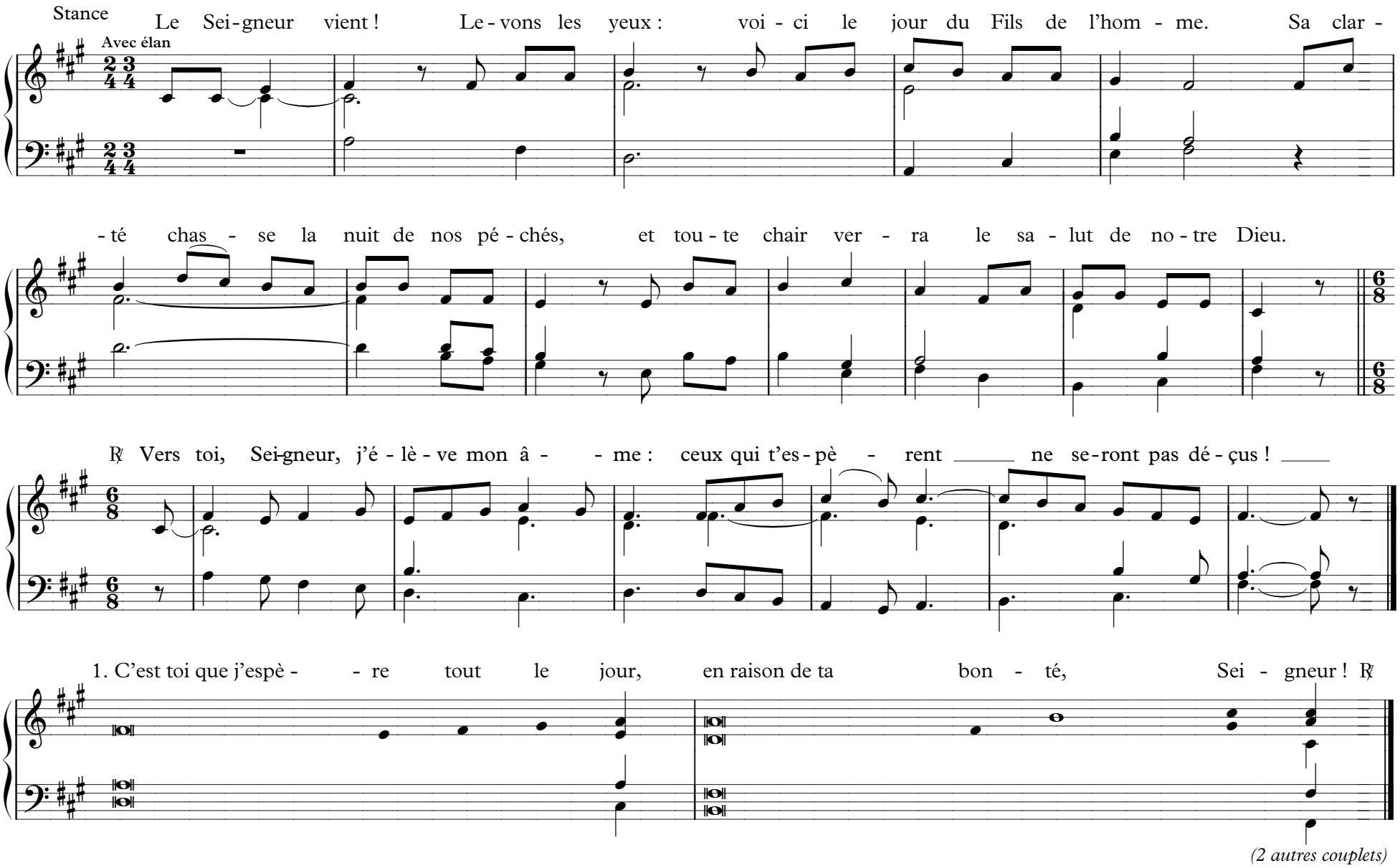


*(2 autres couplets)*

© SM – Texte : J. Gelineau – Mélodie : J. Gelineau – Accompagnement : J. Gelineau