336 Nourris du même pain

(D 81)

℟ Nour-ris du mê - me Pain, Joy-eux du mê - me Vin, Nous sommes le Corps du Christ,

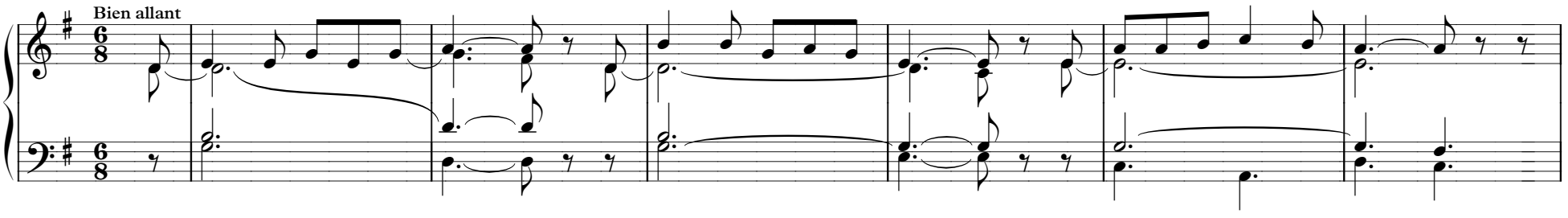

Dans l'amour de nos frè - res, Pour la gloi-re du Pè - re. 1. No-tre Dieu a fa-çon-né no-tre pous-siè - re De ses

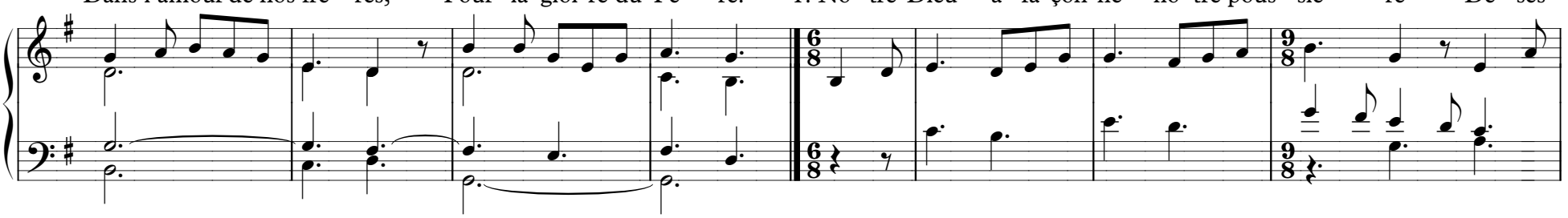

mains pa-ter-nel - les ; Et son sang nous a vê - tus de la lu-miè - re Pour la Pâque é-ter-nel - le.

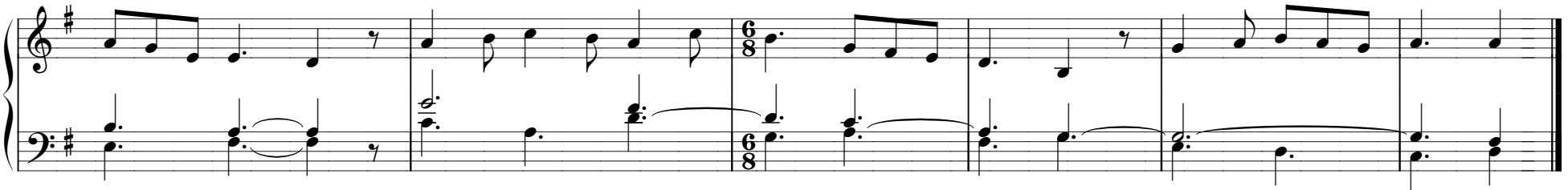

(3 autres couplets)

© Seuil – Texte : D. Rimaud – Mélodie : L. Deiss – Accompagnement : J. Bonfils