169 Fils du Père éternel

(sur le Kyrie XI)

Fils du Père é - ter-nel, envoyé non pour condamner le mon - de mais pour le sau - ver

Soliste puis Tous

Ky - ri - e

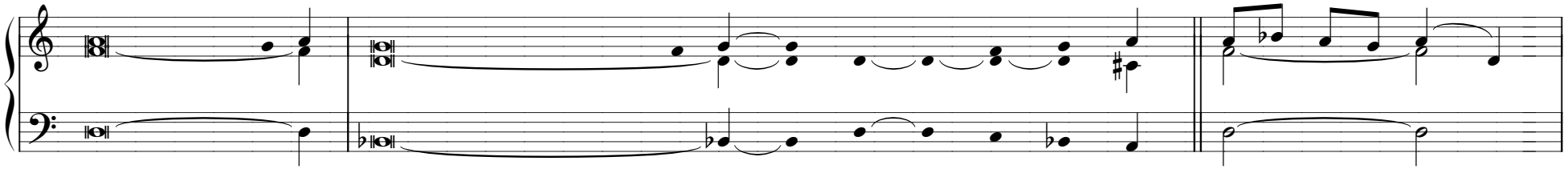

e - - - - - - lé - i - son. Fils unique du Pè - re, assis à la droite de Dieu, tu intercè - des sans ces-se pour nous.

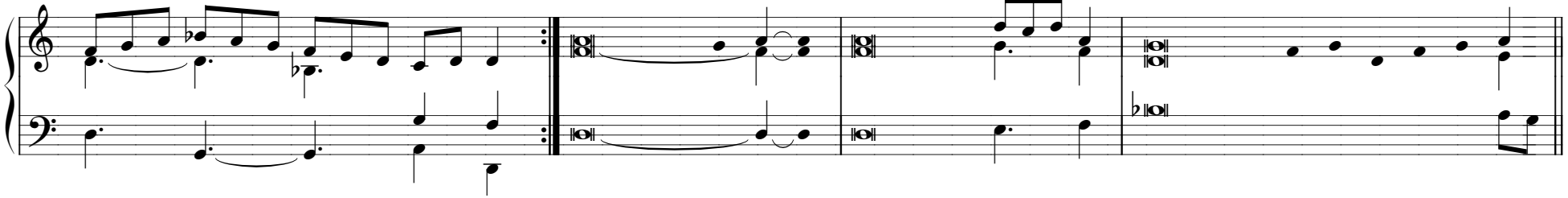

Soliste puis Tous

Chris - te e - - - - - le - i-son. Premier-né d'une multitude de frè - res, Restaure en nous la liber-

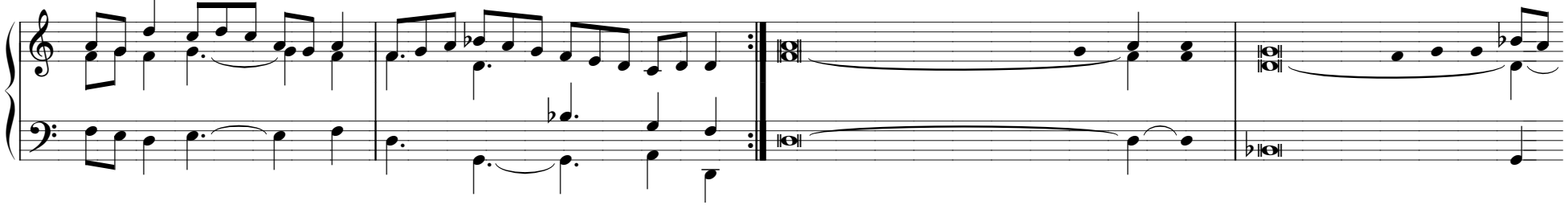

Soliste puis Tous

- té de la gloi - re des en-fants de Dieu. Ky - ri - e e - - - - - lé - i-son.

Autre ton pour chacune des invocations :

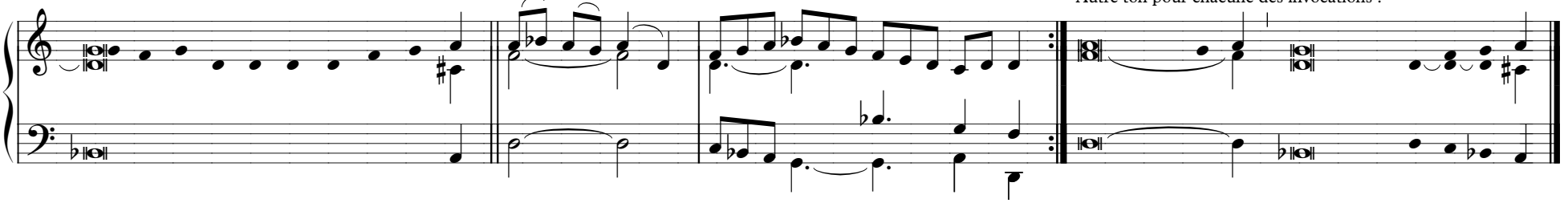

© AELF – Texte : Ph. Robert – Mélodie : Ph. Robert – Accompagnement : Ph. Robert