100 Seigneur, donne leur le repos

Seigneur, donne-leur le re-pos é-ter-nel ; fais briller sur eux la lumière sans fin.

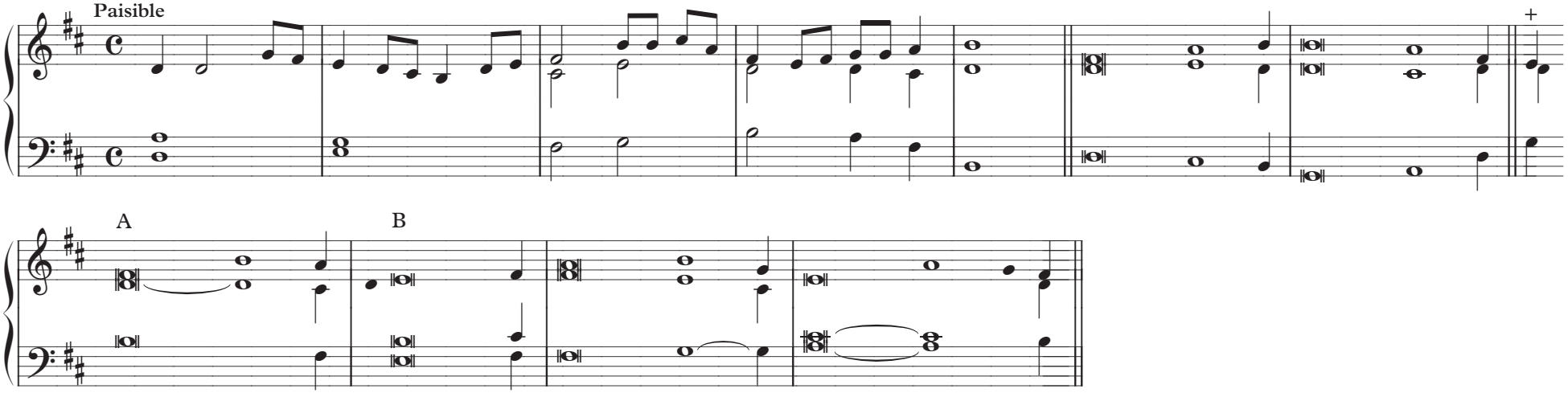

Strophes de 6 : on reprend A et B

© EqC – Texte : AELF – Musique : P. Esquivié