82 Tu nous rassasies, Seigneur

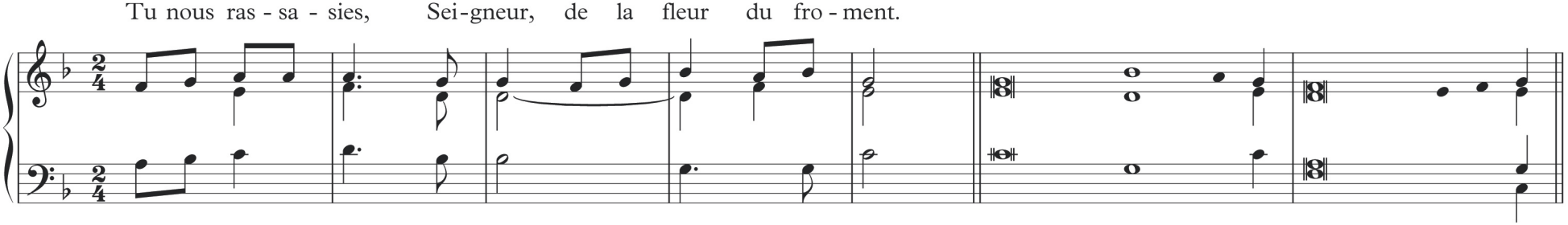

© EqC – Texte : AELF – Musique : J. Gelineau

Le Mariage

83 Béni soit le Seigneur, son amour

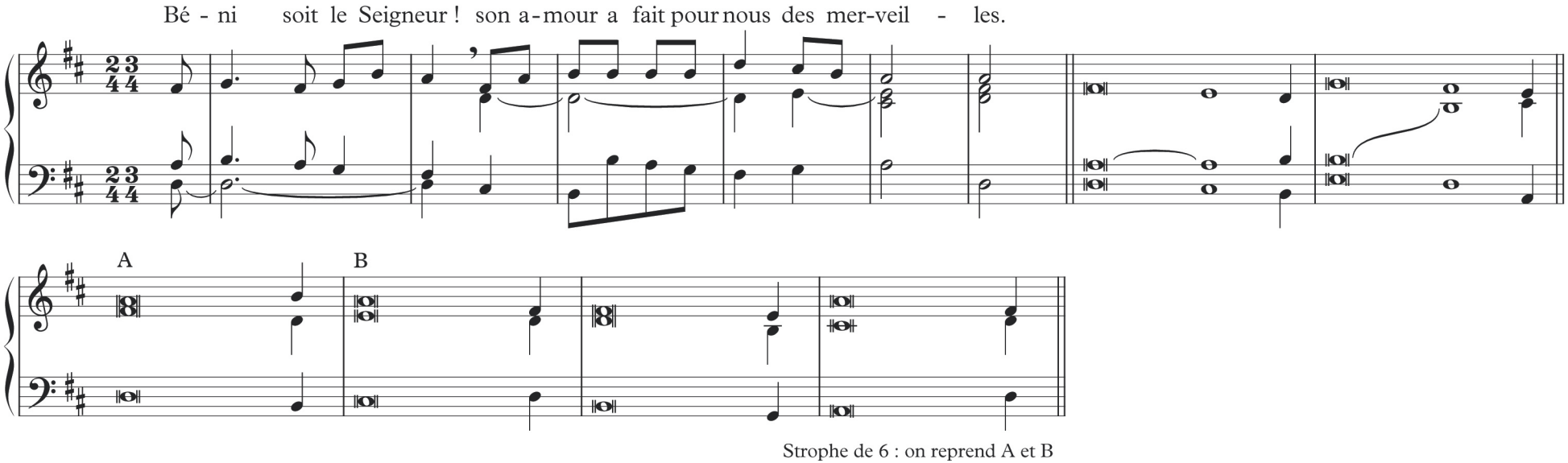

Strophe de 6 : on reprend A et B

© EqC – Texte : AELF – Musique : J. Allary